

Vereinbarte Verwaltungsgemeinschaft Schwäbisch Hall

**Schwäbisch Hall
Rosengarten
Michelfeld
Michelbach an der Bilz**

Flächennutzungsplan 7 D Fortschreibung 10. Teiländerung zum Bebauungsplan Nr. 2011-06 Solarthermieanlage Hochweg auf Gemarkung Schwäbisch Hall-Tüngental

Entwurfsdatum: 15.07.2024

Rechtsgrundlage:

Baugesetzbuch (BauGB) i.d.F. der Bekanntmachung vom 03.11.2017 (BGBl. I S. 3634) letzte Änderung v. 20.12.2023 (BGBl. 2023 I Nr. 394)
Baunutzungsverordnung (BauNVO) i.d.F. der Bekanntmachung vom 21.11.2017 (BGBl. I S. 3786) letzte Änderung vom 03.07.2023 (BGBl. 2023 I Nr. 176)

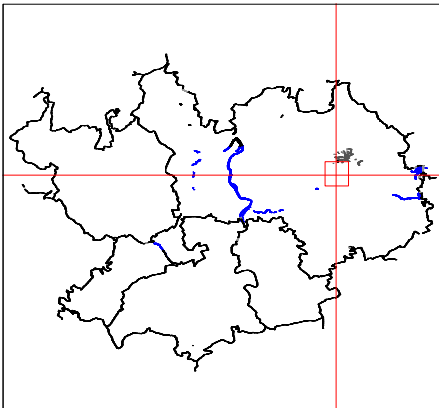

Lage in der VVG

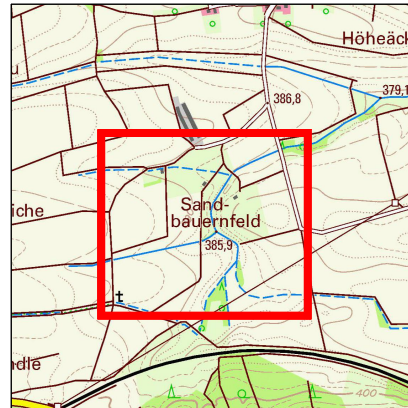

Topographische Karte 1:20.000

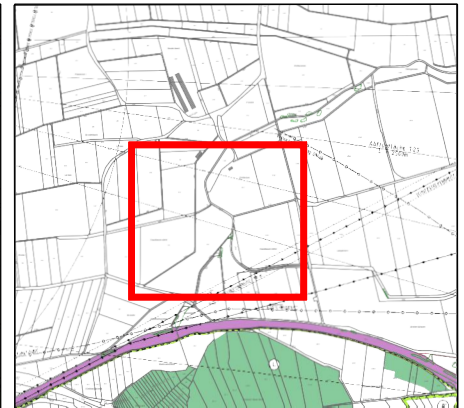

Bish. Fassung FNP 7D 1:20.000

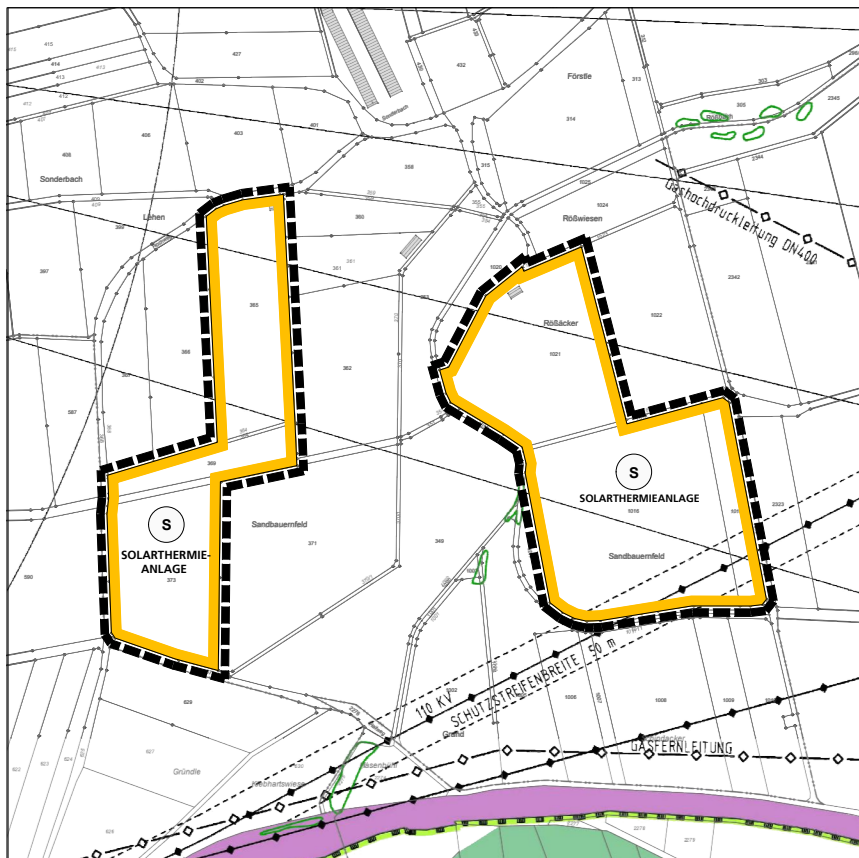

geänderte Fassung FNP 7D und sektorale Teilfortschreibung 1:7500

Legende:

- | | | |
|---------|---------|--|
| Bestand | Planung | |
| | | Sonderbaufläche SOLARTHERMIEANLAGE |
| | | Abgrenzung der Verfahrensgebiets |
| | | Bahnanlage |
| | | Waldfläche |
| | | Biotop |
| | | Landschaftsschutzgebiet |
| | | Gasfernleitung |
| | | EL. Freileitung ohne Angabe=MS=Freileitung |
| | | Richtfunkstraße |

Wirksamkeit erst durch öffentliche Bekanntmachung