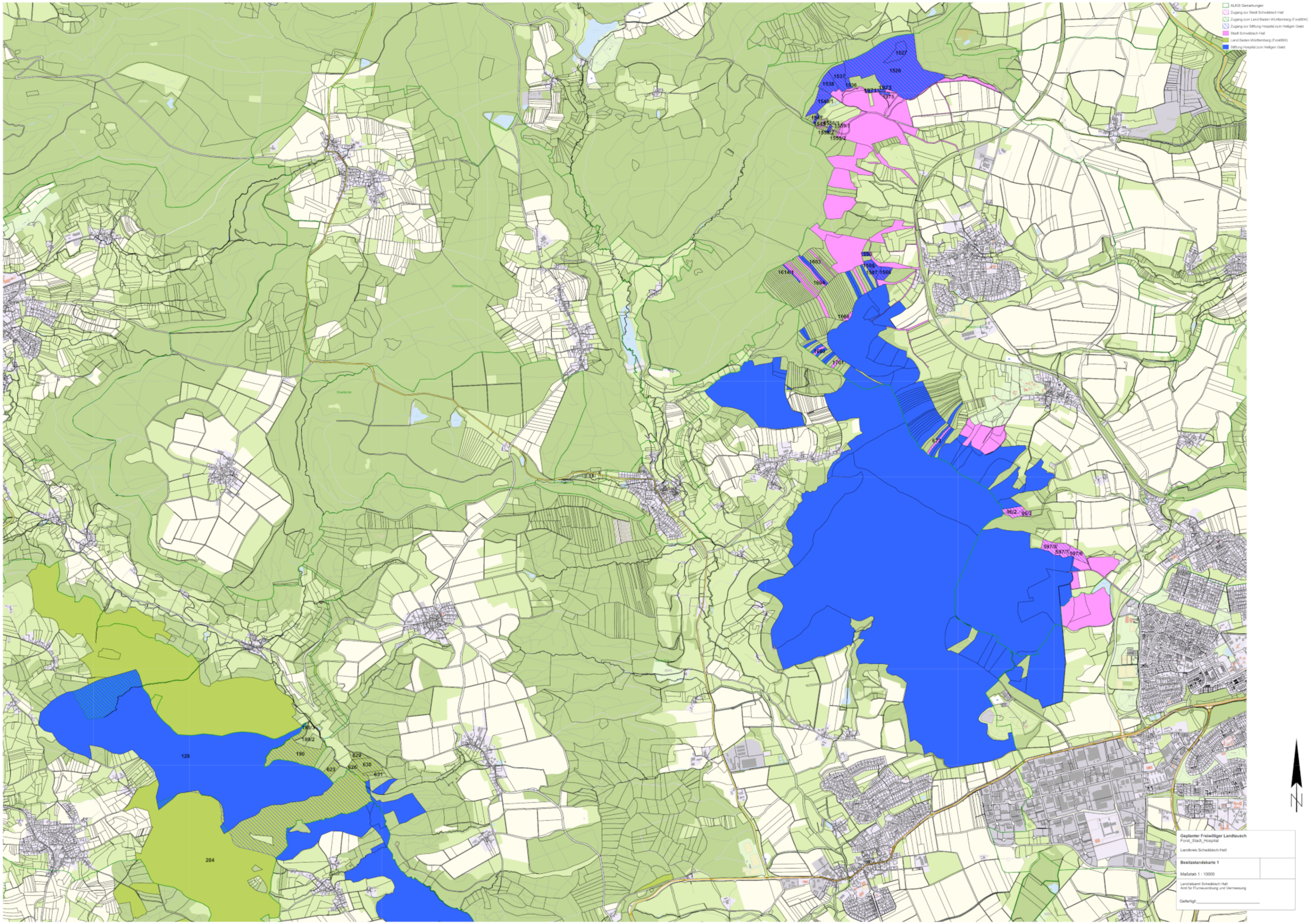
ALKIS Gemarkungen
Zugang zur Stadt Schwäbisch Hall
Zugang zum Land Baden Württemberg (ForstBW)
Zugang zur Stiftung Hospital zum Heiligen Geist
Stadt Schwäbisch Hall
Land Baden-Württemberg (ForstBW)
Stiftung Hospital zum Heiligen Geist
1527
1526
1537
1538
1536
1971
1973
1975
1548/1
1547
1558/1
1559/1
1558/2
1559/2
1590
1588
1587
1586
1603
1614/1
1604
1666
1690
1701
673
96/2
96/3
597/8
597/7
597/6
189/3
189/2
190
128
629
630
626
623
631
284
N
Geplanter Freiwilliger Landtausch
Forst_Stadt_Hospital
Landkreis Schwäbisch Hall
Besitzstandskarte 1
Maßstab 1 : 10000
Landratsamt Schwäbisch Hall
Amt für Flurneuordnung und Vermessung
Gefertigt: