

Ansicht Süd Halle 3

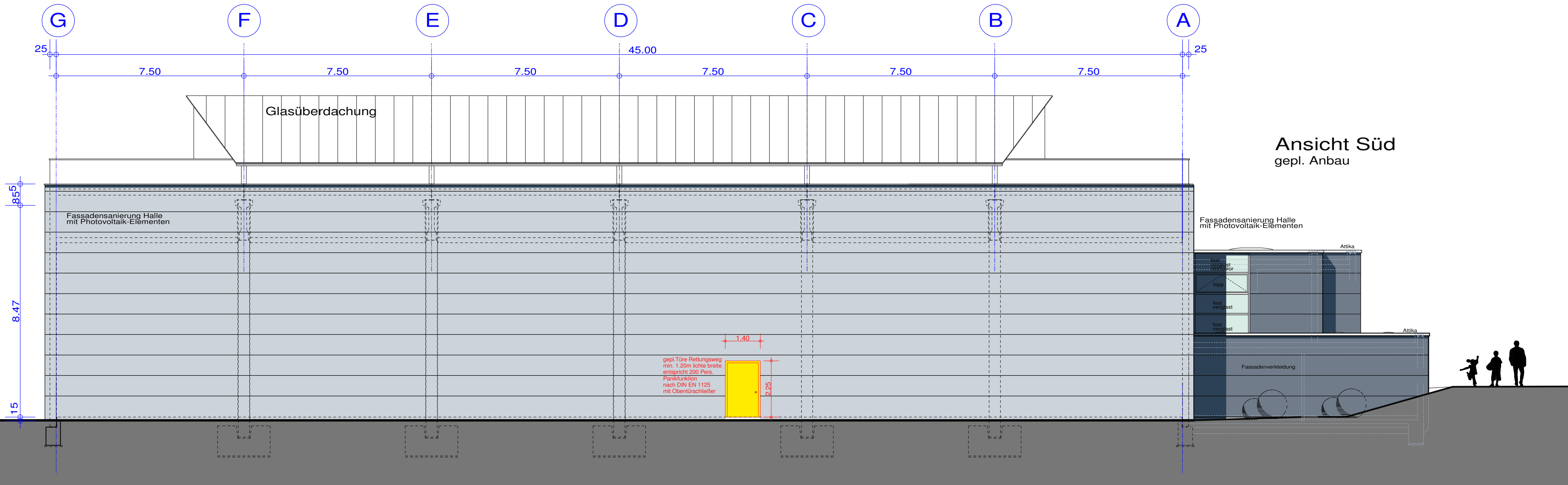

Ansicht Süd
gepl. Anbau

Schulzentrum West
Schwäbisch Hall
Anbau Foyer u. Umkleide
Brandschutzmassnahmen Halle 2 u.3
Ansicht Süd
Maßstab 1:100
Bearbeiter/in:
Zeichner/in:
PL-NR B.HA.5.0
Stand: 29.06.2018
M. Dill

Planverfasser:
architektur büro obinger
am limpurger platz
74523 schwäbisch hall
tel. 0791 / 94 69 613
fax. 0791 / 94 69 614
Gefertigt, der
Planverfasser:

Bauherr:
Stadt Schwäbisch Hall
Am Markt 6
74 523 Schwäbisch Hall
Anerkamt,
der Bauherr:

Abteilung Hochbau
Gymnasiumstraße 4 Tel. 0791 / 751 -250
74 523 Schwäbisch Hall Fax. 0791 / 751 -363
Herr Koch

FACHBEREICH PLANEN UND BAUEN
Gymnasiumstraße 4 Tel. 0791 / 751 -388
74 523 Schwäbisch Hall Fax. 0791 / 751 -277
Herr Klink

