

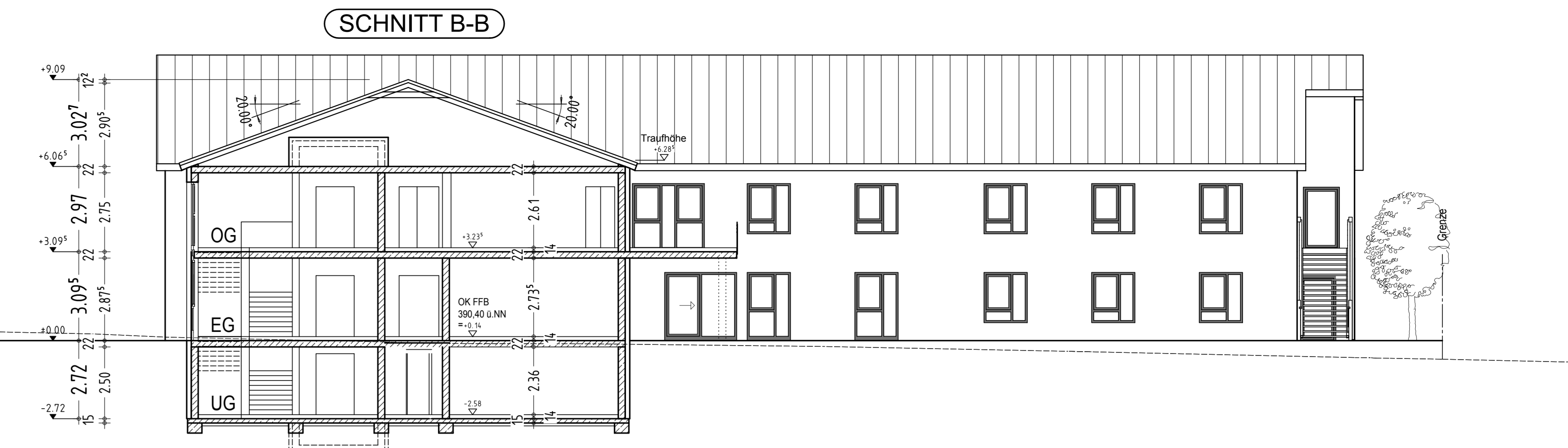

ANSICHT NORDWEST

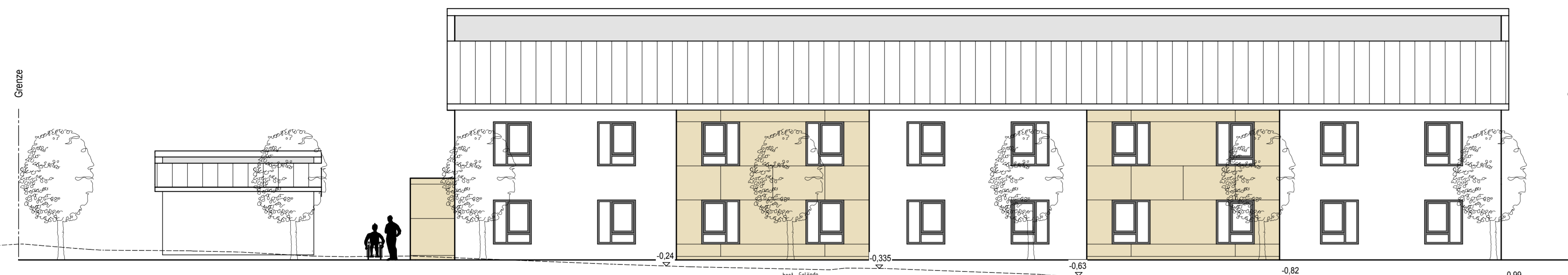

SCHNITT B-B



ANSICHT SÜDWEST

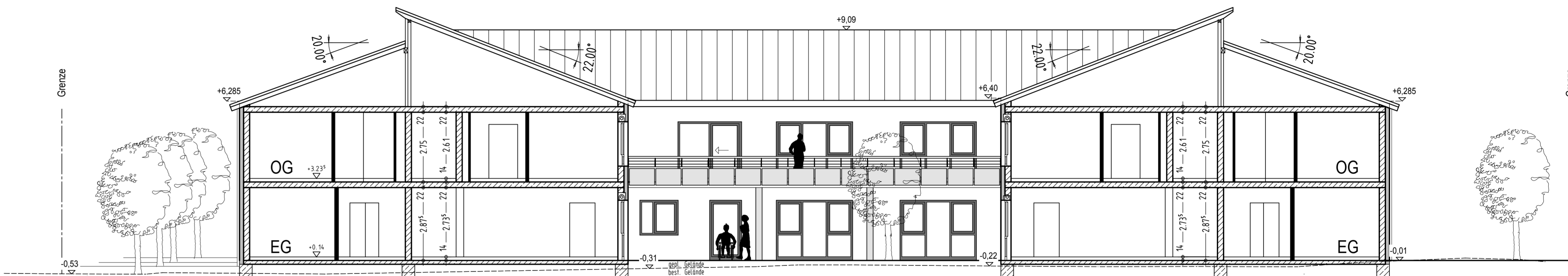

SCHNITT A-A

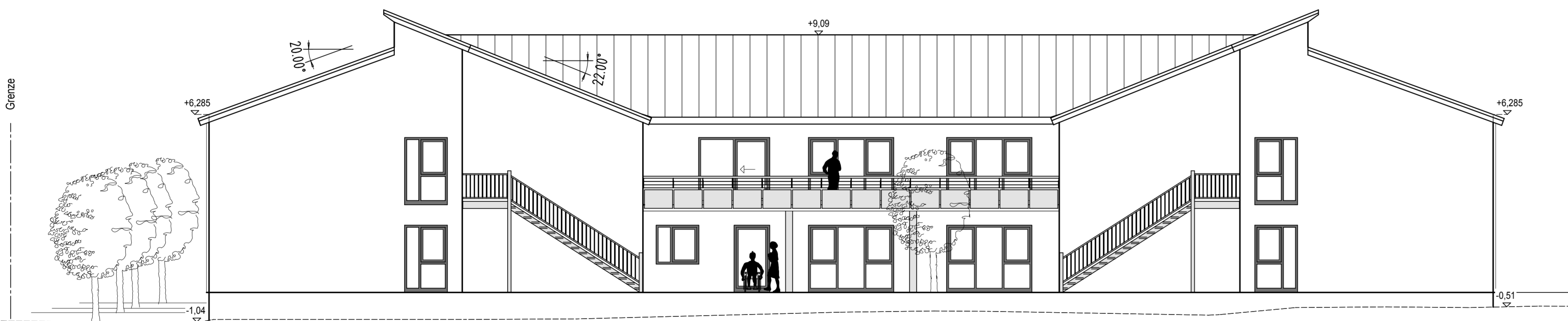

ANSICHT SÜDOST

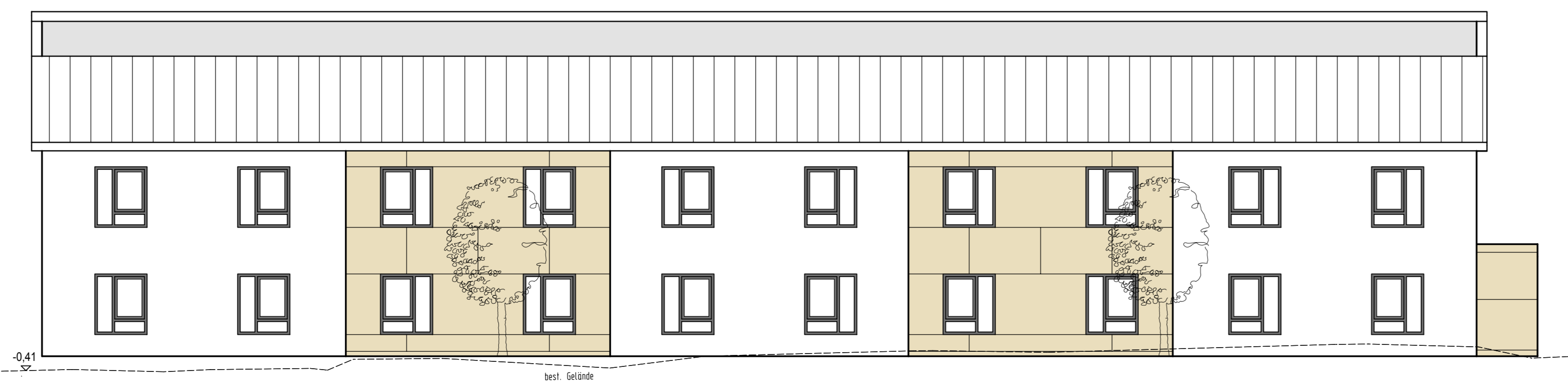

ANSICHT NORDOST



RANFT PROJEKTPARTNER GMBH
 BLEIBENDE WERTE IM MITTELPUNKT

97980 Bad Mergheim, Johann-Hammer-Str. 22, Tel. 07931-9929 0, Fax. 07931-9929 190

Unterschriften:	
Bauherr:	Nachbar/Grundstückseigentümer:
Nachbar:	Nachbar:
Bauführer:	Nachbar:
Nachbar:	Nachbar:

Legende:

				
Holzbohlen mit Stahl	Triton	Porzellan	Putzkeramik	Metall

Stufe	Änderungen	Datum	gezeichnet
A			
B			
C			
D			
E			
F			

**Neubau eines Pflegeheimes
in 74523 Schwäbisch Hall Hesselental**

201025

<p>Bauherr: GWG Grundstücks- und Wohnungsbaugesellschaft Schwäbisch Hall mbH Am Markt 7/8 74523 Schwäbisch Hall</p>	<p>Projekt: EINGABEPLAN</p>
<p>Bezeichnung: ANSICHTEN + SCHNITTE</p>	

<p>Blattinhalt: Ansicht Nordwest, Ansicht Südwest Ansicht Südost, Ansicht Nordost Schnitt A-A Schnitt B-B</p>	<p>Maßstab: 1:100</p>	<p>Blatt: B4</p>	<p>gezeichnet: 15.03.2011 10</p>	<p>geprüft: 22.03.2011</p>
--	----------------------------------	-----------------------------	---	---------------------------------------

HIB = 594 / 1348 (0,80m²) Allplan 2011