Anlage 1

Dezernat II
17. Dez. 2019
Kopie 61

FB PLANEN UND BAUEN
18. Dez. 2019

stadtwerke
Schwäbisch Hall GmbH

stadtwerke Schwäbisch Hall GmbH | Postfach 10 06 08 | 74506 Schwäbisch Hall

Stadt Schwäbisch Hall
Erster Bürgermeister
Peter Klink
Am Markt 6
74523 Schwäbisch Hall

An der Limpurgbrücke 1
Stadtwerke Schwäbisch Hall GmbH

Unsere Zeichen
Hf

Es schreibt Ihnen
Steffen Hofmann

Telefon: 791-401-314
Telefax: 0791-401-141
E-Mail: steffen.hofmann@stadtwerke-hall.de

Freitag, 6. Dezember 2019

Einleitung Bebauungsplanverfahren für Freiflächenphotovoltaikanlage

Sehr geehrter Herr Bürgermeister Klink,

die Stadtwerke Schwäbisch Hall GmbH beabsichtigen, im Einvernehmen mit dem Eigentümer [redacted] auf dem Flurstück 1993, Gemarkung Gailenkirchen, Gemeinde Schwäbisch Hall eine Freiflächenphotovoltaikanlage zu errichten (Planauszug s. Anlage).

Hiermit möchten wir bei der Stadt Schwäbisch Hall beantragen, entsprechende Vorbereitungen für das Bebauungsplanverfahren einzuleiten sowie den Aufstellungsbeschluss im Rahmen einer der kommenden Gemeinderatssitzungen zu fassen.

Wir erklären hiermit, sämtliche mit dem B-Plan-Verfahren in Verbindung stehenden Kosten zu übernehmen.

Bereits jetzt bedanken wir uns für Ihre Unterstützung und stehen Ihnen für Fragen gerne zur Verfügung.

Mit freundlichem Gruß
STADTWERKE SCHWÄBISCH HALL GMBH

Gentner
(Geschäftsführer)

i.A. Steffen Hofmann

Anlagen

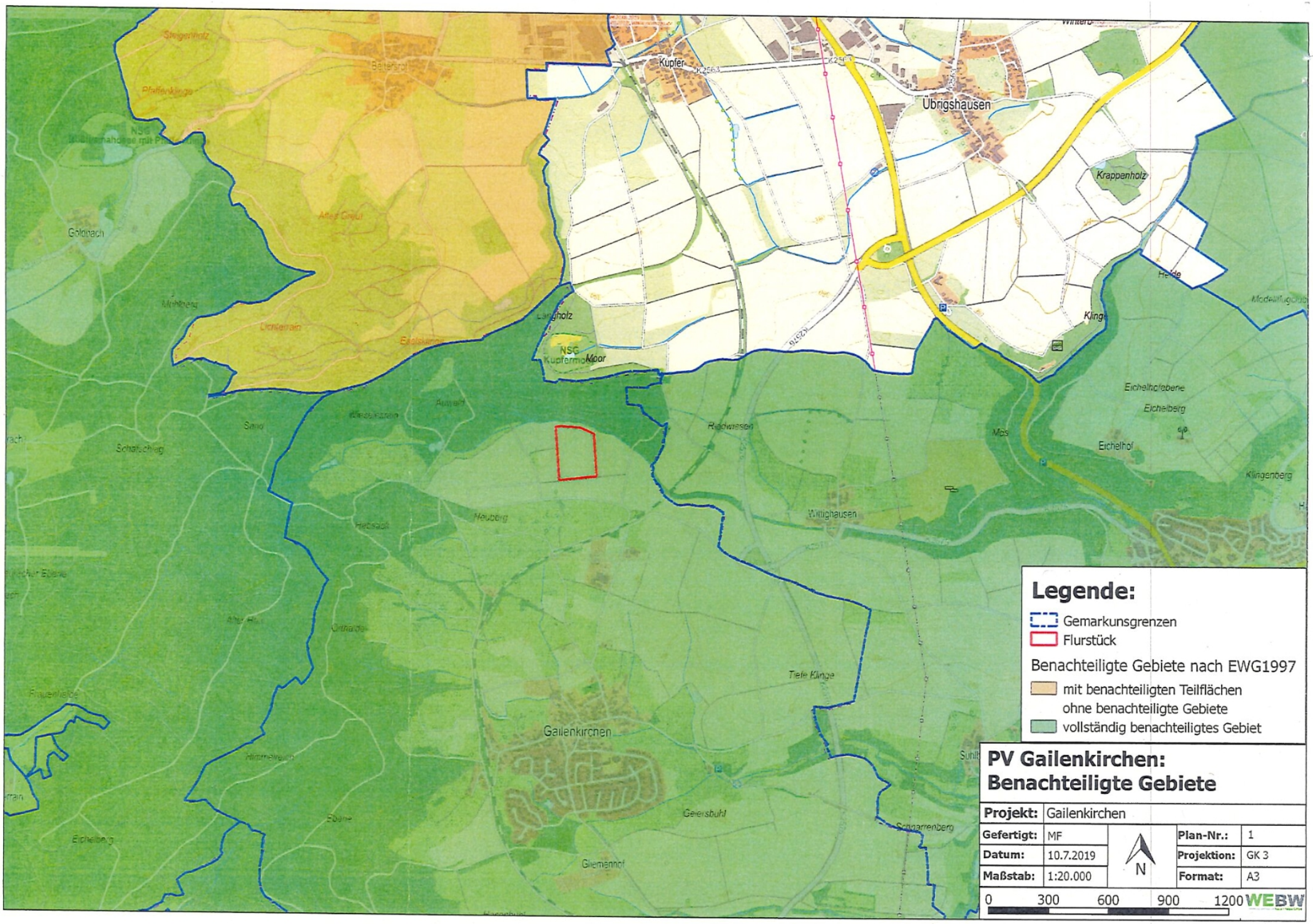
Kupfer
Übrigshausen
Krappenholz
Langholz
NSG Kupfermoor
Moor
Goldbach
Mühlberg
Lichtenrain
Eselsklinge
Sand
Schafschlag
Wieselstrain
Auwald
Riedwiesen
Mos
Eichelhofebene
Eichelberg
Eichelhof
Klingenberg
Wittighausen
Neuberg
Hebsack
Tiefe Klinge
Gailenkirchen
Geiersbuhl
Schnarrenberg
Gliemenhof
Ebene
Eichelberg
Legende:
Gemarkunsgrenzen
Flurstück
Benachteiligte Gebiete nach EWG1997
mit benachteiligten Teilflächen
ohne benachteiligte Gebiete
vollständig benachteiligtes Gebiet
PV Gailenkirchen:
Benachteiligte Gebiete
Projekt: Gailenkirchen
Gefertigt: MF
Datum: 10.7.2019
Maßstab: 1:20.000
Plan-Nr.: 1
Projektion: GK 3
Format: A3
N
0 300 600 900 1200
WEBW