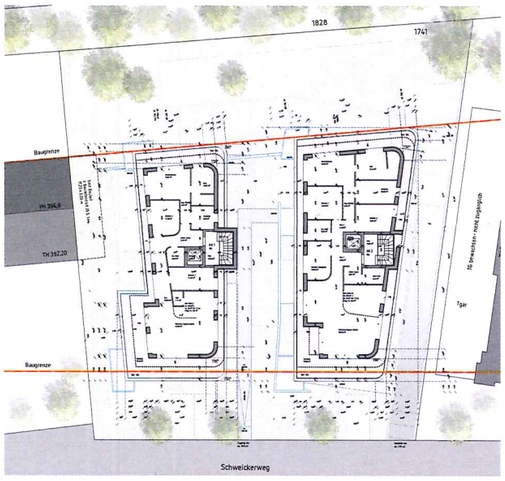

LAGEPLAN DACHGESCHOSS MASSSTAB 1:250

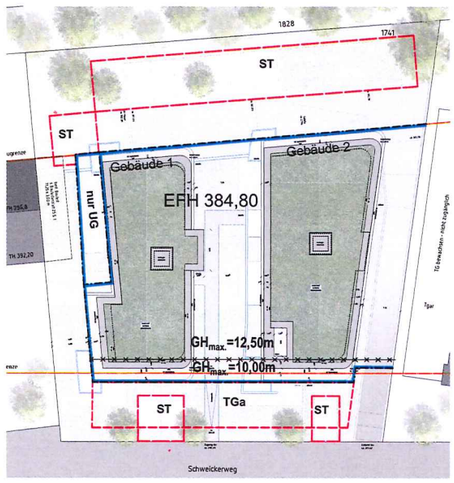

LAGEPLAN DACHAUFSICHT MIT FESTSETZUNGEN BEBAUUNGSPLAN MASSSTAB 1:250

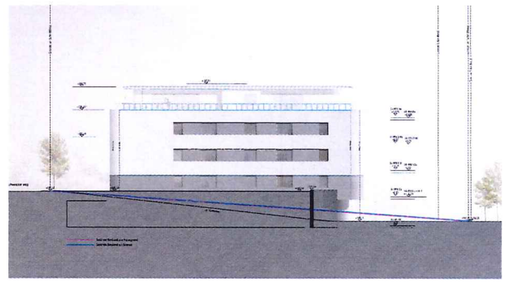

ANSICHT NORD-OST (GEBÄUDE 2) MASSSTAB 1:250

ANSICHT SÜD-OST MASSSTAB 1:250

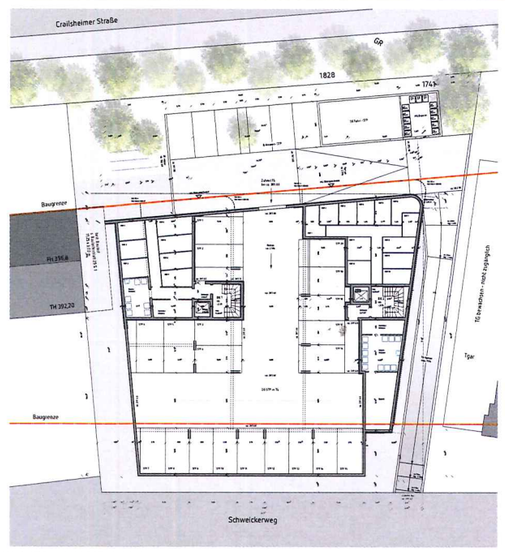

LAGEPLAN UG / TG MASSSTAB 1:250

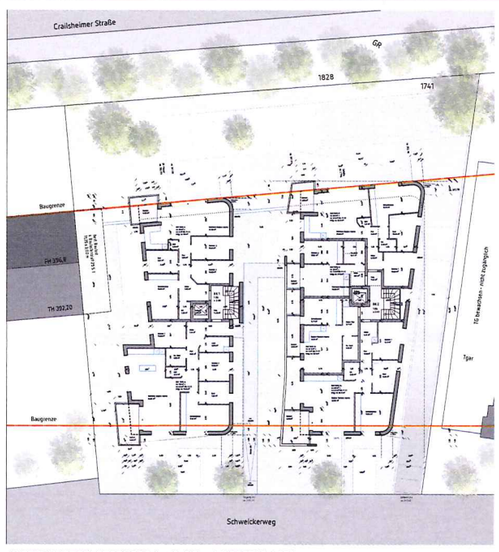

LAGEPLAN REGELGESCHOSS 1. + 2. OG MASSSTAB 1:250

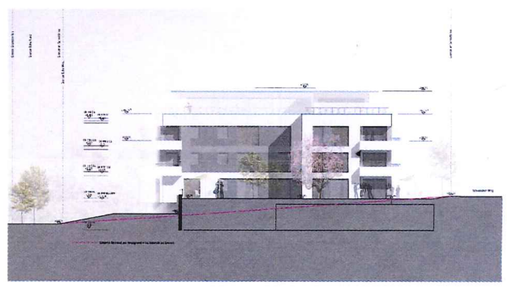

ANSICHT SÜD-WEST (GEBÄUDE 1) MASSSTAB 1:250

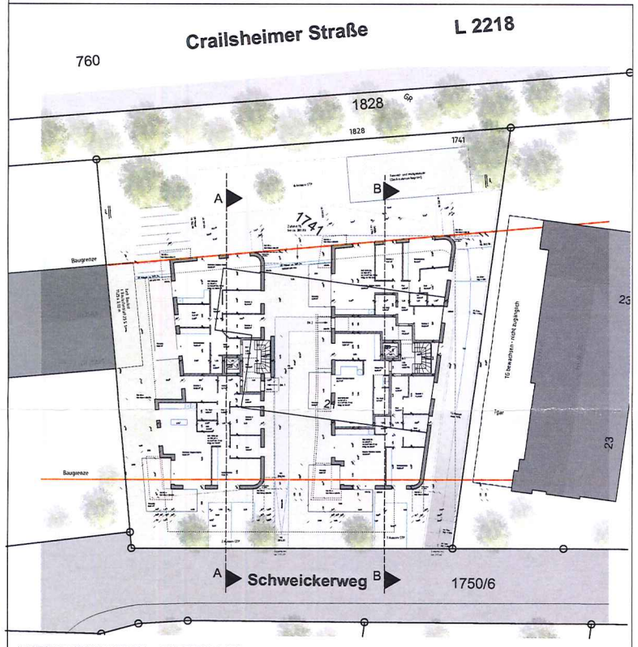

LAGEPLAN GRUNDRISS EG MASSSTAB 1:250

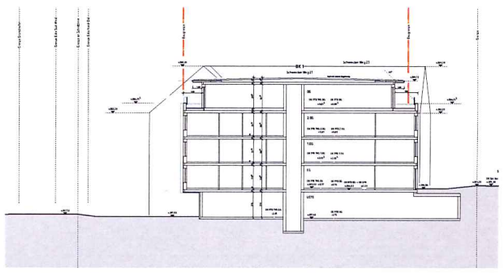

SCHNITT A-A (GEBÄUDE 1) MASSSTAB 1:250

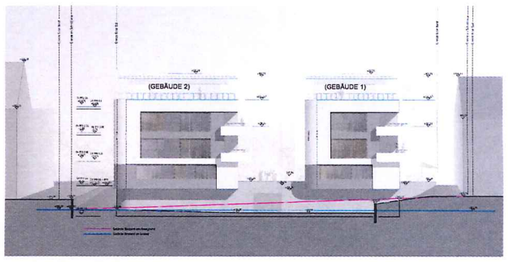

ANSICHT NORD-WEST MASSSTAB 1:250

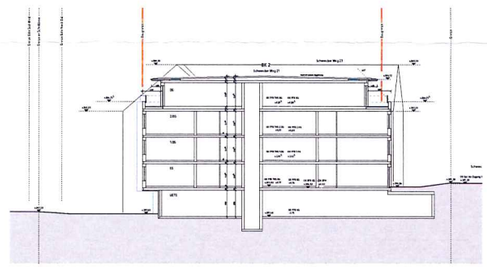

SCHNITT B-B (GEBÄUDE 2) MASSSTAB 1:250

STADT SCHWÄBISCH HALL **ANLAGE 2**

VORHABEN- UND ERSCHLIESSUNGSPLAN ZUM VORHABENBEZOGENEN BEBAUUNGSPLAN NR. 0142-05/03 "KREUZÄCKER ÄNDERUNG SCHWEICKERWEG"

VORHABENSTRÄGER
RÖWISCH WOHNBAU SCHWÄBISCH HALL GMBH,
AM KREUZSTEIN 9, 74523 SCHWÄBISCH HALL

PLANUNG
NOVAA
WELLER & WITUSCHEK PARTGMBH
ARCHITEKTUR UND INNENARCHITEKTUR
EIERSTRASSE 9, 70199 STUTTGART

M 1:250

gez. 10.04.2018 -Vo

LK&P.
LEITUNG
SCHWEIZER
PARTNERSCHAFT
FRANK BISKERT
DPL-ING (FH)
STEFAN KALMUS
DPL ING (FH)

Proj.Nr.: 18RWG21
Kennung: 263c

P:\PRIVAT\18RWG21\CAD\BPL\Anlage_2_VEP_263c_18RWG21.mxx

LK&P. INGENIEURE GBR, 73557 MUTLANGEN

Anlage 6