



Ansicht E-E Maßstab 1:250



Schnitt und Ansicht C-C Maßstab 1:250



Schnitt und Ansicht A-A Maßstab 1:250



Aussenanlagen Maßstab 1:250



Grundriss OG Maßstab 1:250

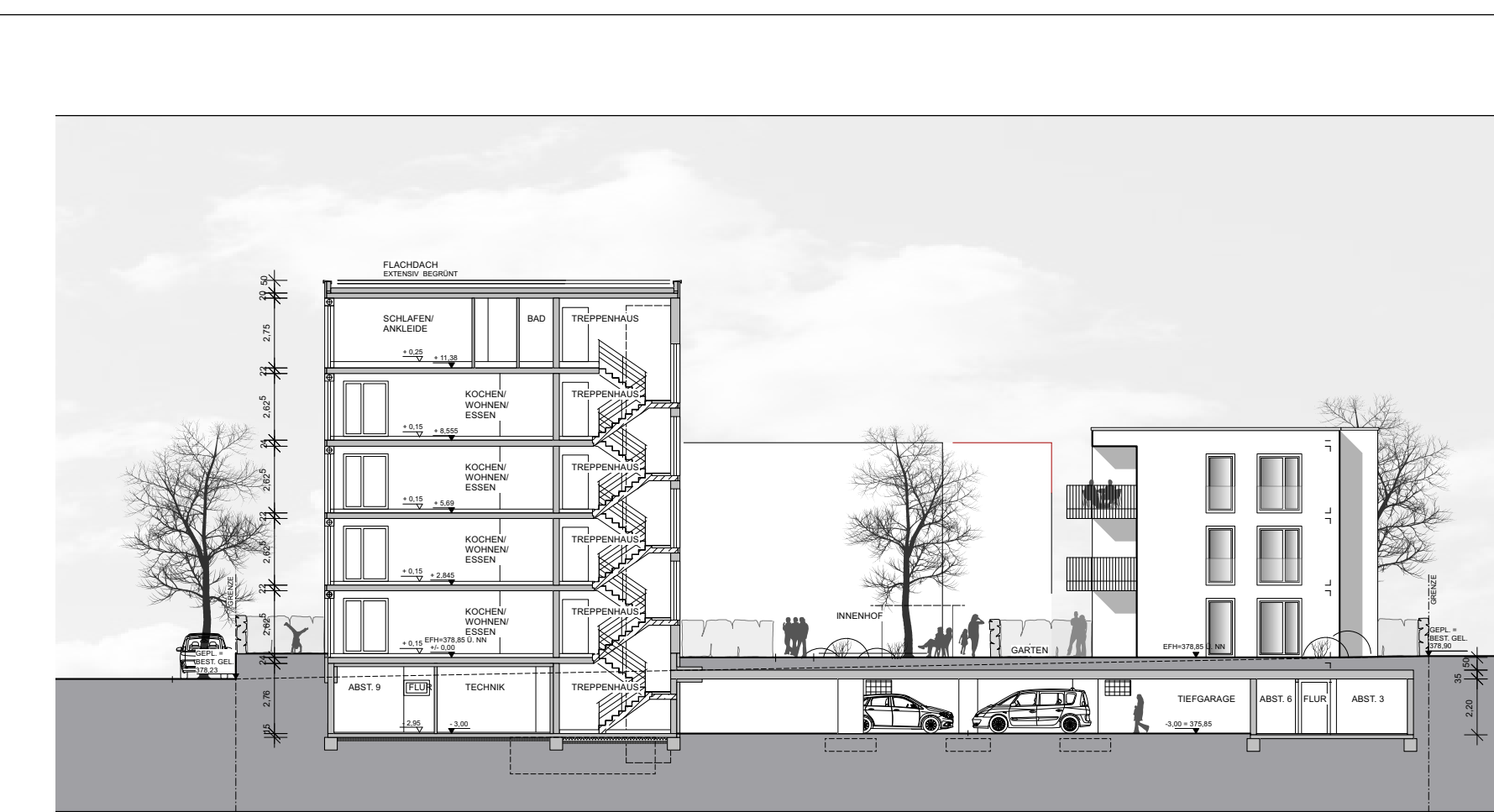

Schnitt und Ansicht B-B Maßstab 1:250



Schnitt und Ansicht D-D Maßstab 1:250

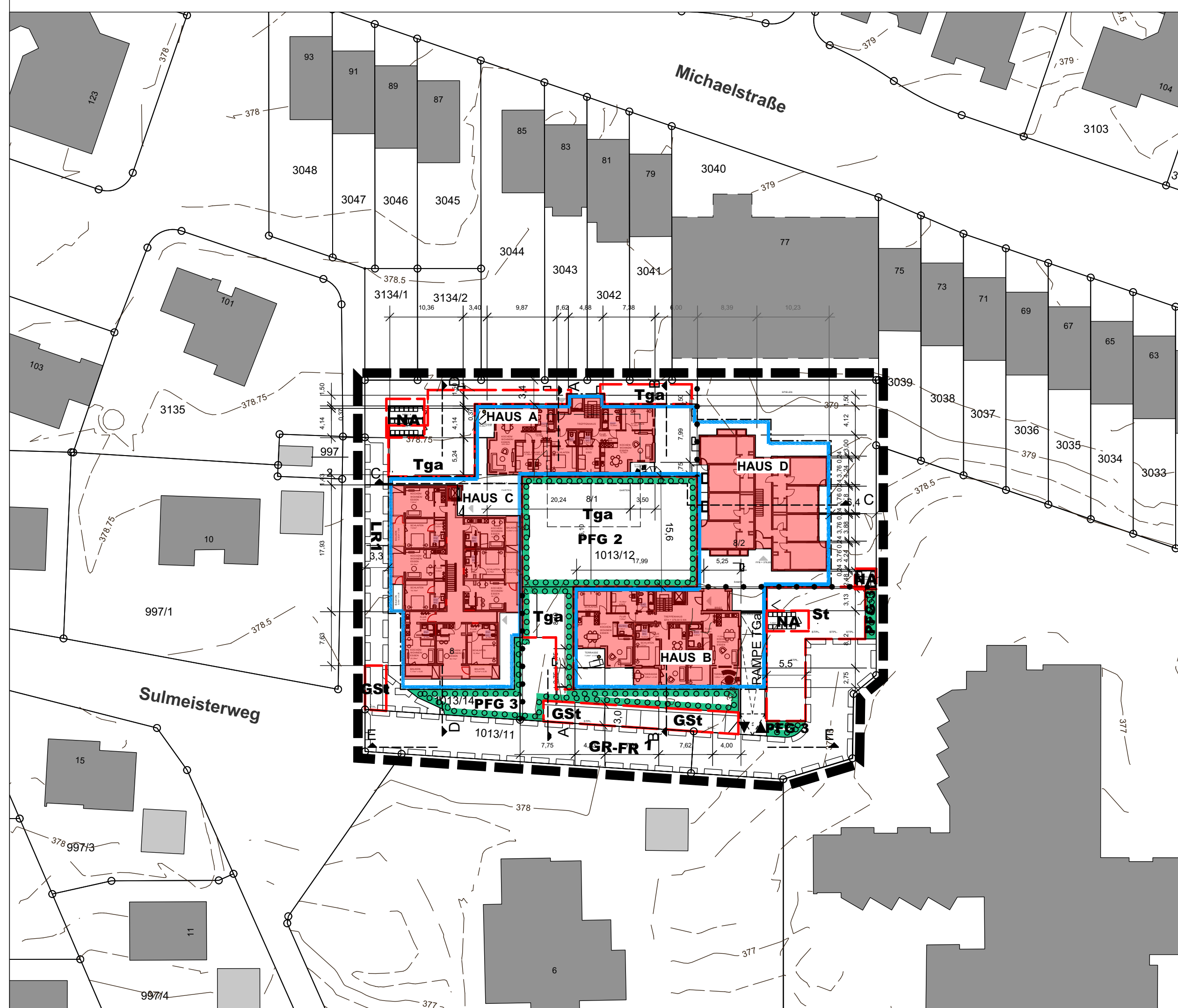

Grundriss EG Maßstab 1:500

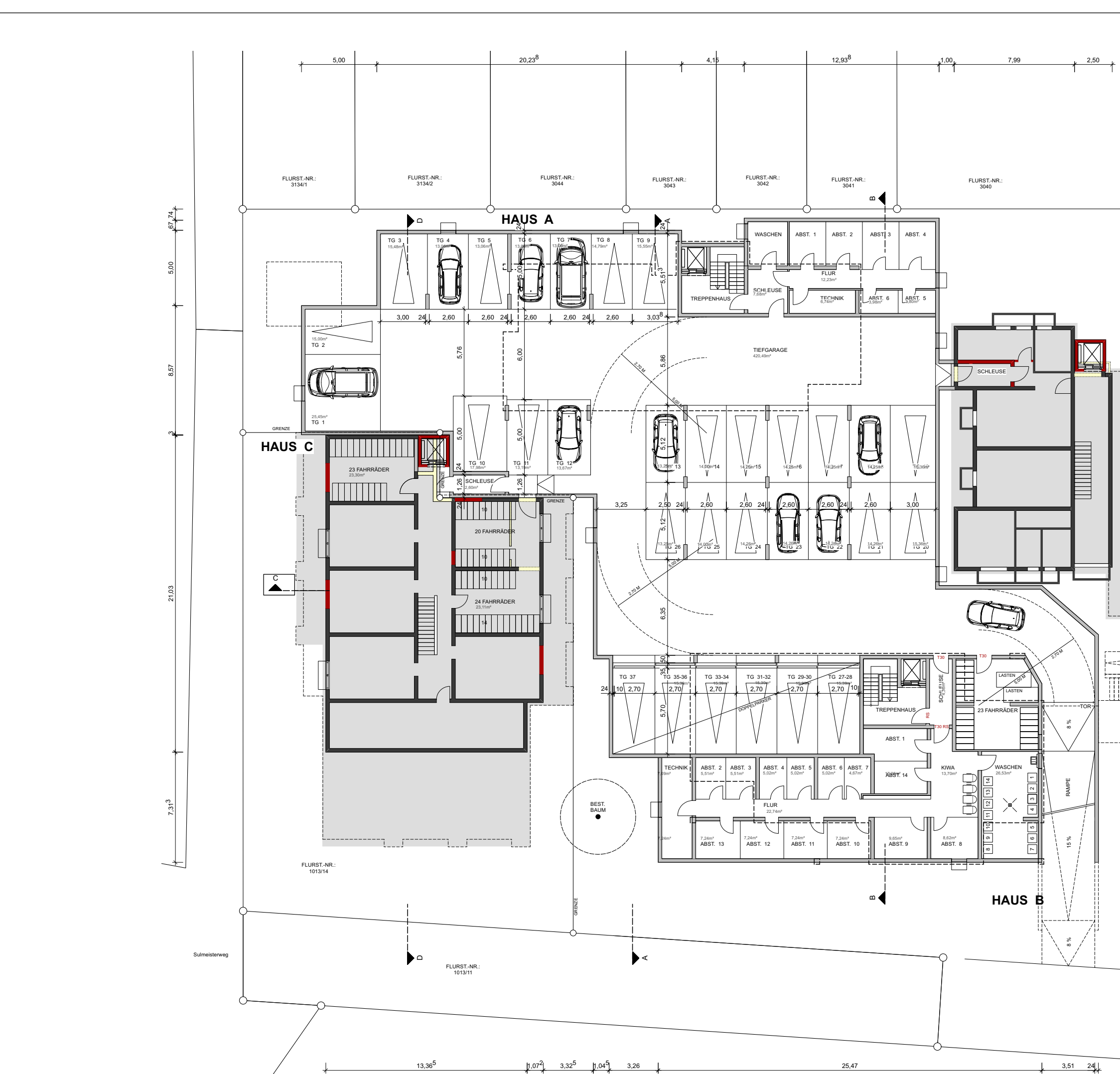

Grundriss UG Maßstab 1:250

Vorhabenbezogener Bebauungsplan mit örtlichen Bauvorschriften
Nr. 0192-01/10 "Teurershof I, Änderung Sulmeisterweg"

Verfahren gem. § 13a BauGB
Vorhaben- und Erschließungsplan

Vorhabensträger: **RÖWISCH WOHNBAU** Röwisch Wohnbau Regional GmbH
 Uhlandstraße 33
 Am Kreuzstein 9
 74523 Schwäbisch Hall

Ausgefertigt: LKP Ingenieure GbR
 Uhlandstraße 33
 73557 Mütlangen
 Telefon 07171 10447-0
 post@lko-ingenieure.de
 www.lko-ingenieure.de



Stand 05.03.2024
 Maßstab 1:500/250