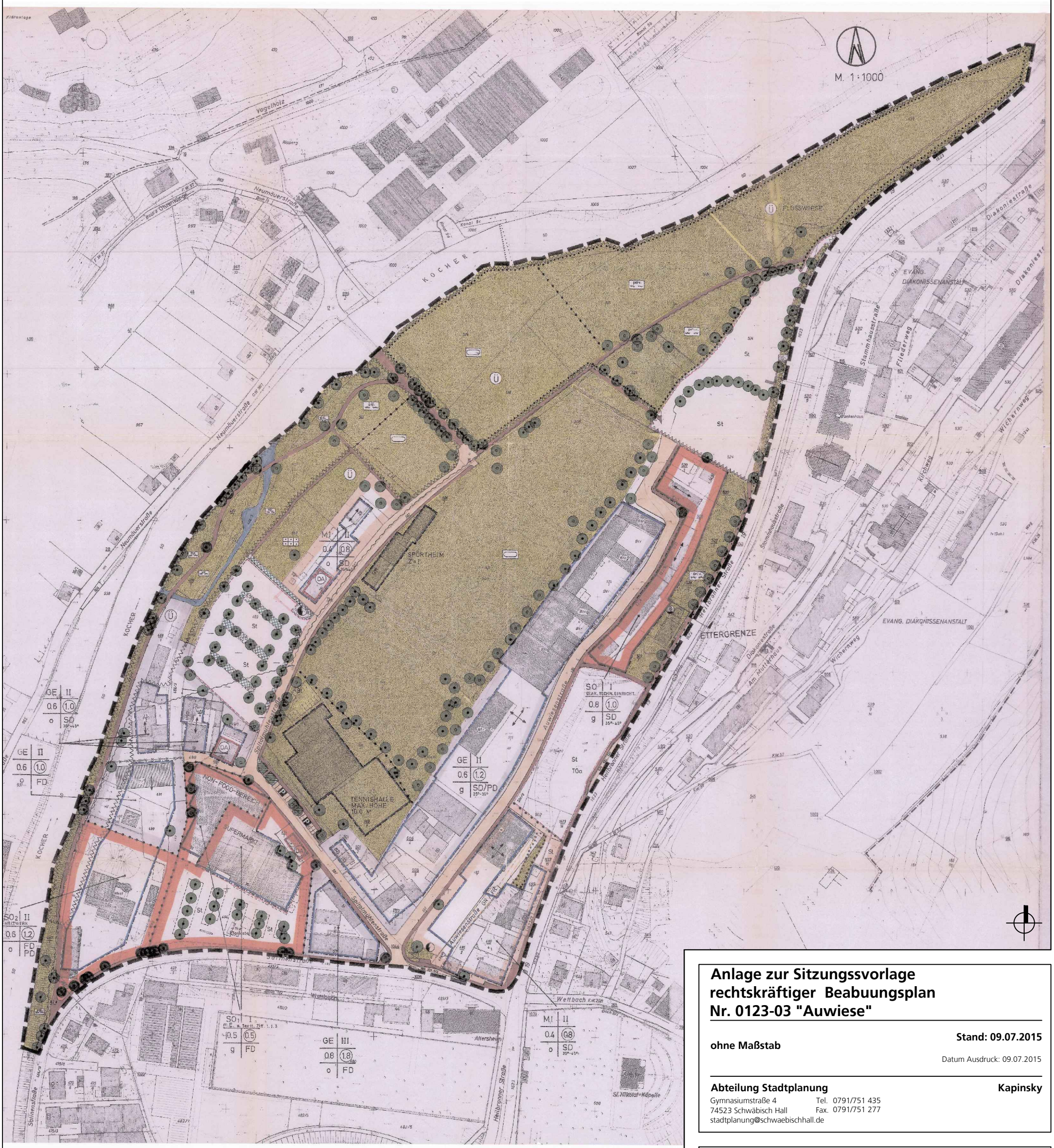

Anlage zur Sitzungssvorlage rechtskräftiger Beabuungsplan Nr. 0123-03 "Auwiese"

ohne Maßstab

Stand: 09.07.2015

Datum Ausdruck: 09.07.2015

Abteilung Stadtplanung **Kapinsky**

Gymnasiumstraße 4 Tel. 0791/751 435
74523 Schwäbisch Hall Fax. 0791/751 277
stadtplanung@schwaebischhall.de

FACHBEREICH PLANEN UND BAUEN **Klink**

Gymnasiumstraße 4 Tel. 0791/751 388
74523 Schwäbisch Hall Fax. 0791/751 277
planenundbauen@schwaebischhall.de

SchwäbischHall