

# Neubau Kunstrasen Auwiese

Erweiterung Spielflächen  
Sportfreunde Schwäbisch Hall e.V.



SchwäbischHall













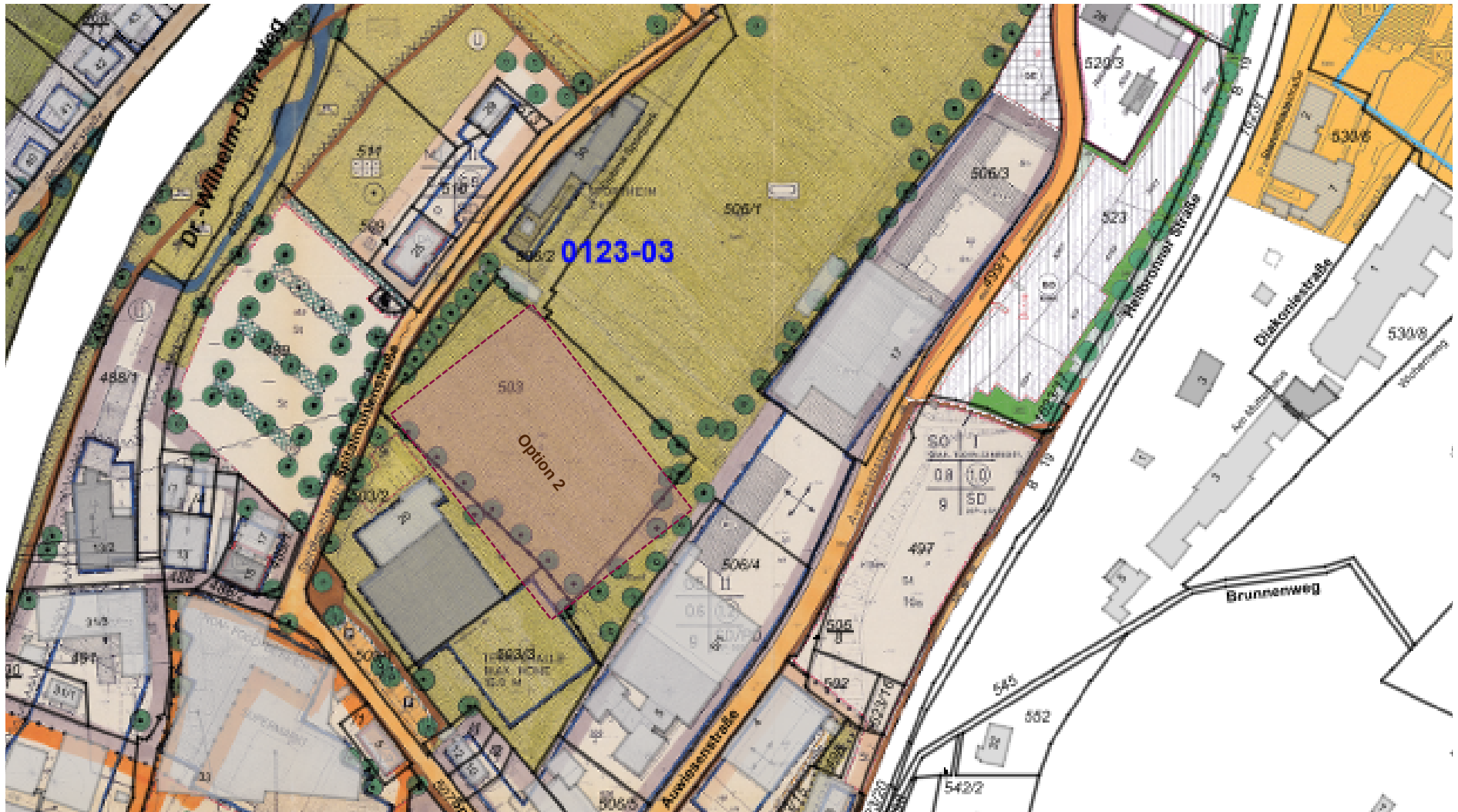



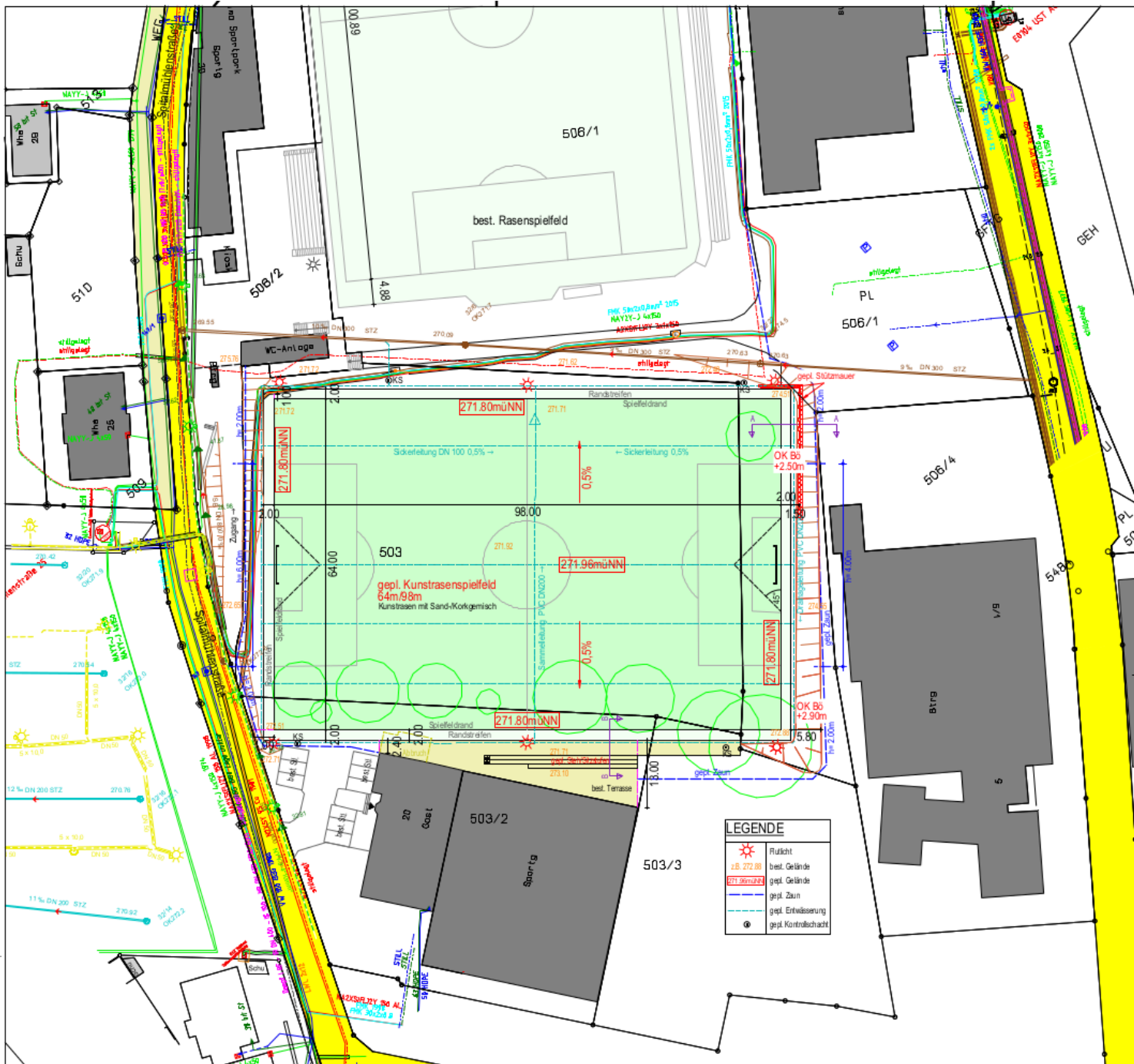

Grundriss M 1:500

**BAUVORHABEN:**  
 Neubau eines Kunstrasenspielfelds  
 Spitalmühlenstraße  
 Flst. 506/1; 503; 503/2; 503/3  
 74523 Schwäbisch Hall

**BAUHERR:**  
 Sportfreunde Schwäbisch Hall e.V.  
 1. Vorsitzender: Jürgen Lechner  
 Postfach 10621  
 74506 Schwäbisch Hall

LEGENDE	
	Flucht
	z.B. 272,88 best. Gelände
	gepl. Gelände
	gepl. Zaun
	gepl. Entwässerung
	gepl. Kontrollschacht

Kanzelstraße 10  
 74405 Galkhof  
 Telefon 07971/521 73-0  
 Telefax 07971/52173-10

**A. M. Schoch**  
 Architekturbüro

Hauptstraße 26  
 74535 Mainhardt  
 Telefon 07903/54 152-0  
 Telefax 07 903/541 52-10

Planer: **A. M. Schoch**  
 Architekturbüro  
 Hauptstraße 26 - 74535 Mainhardt

Bauherr:

Datum: 19. 10. 2023  
 Maßstab: 1:500  
 gezeichnet: cm



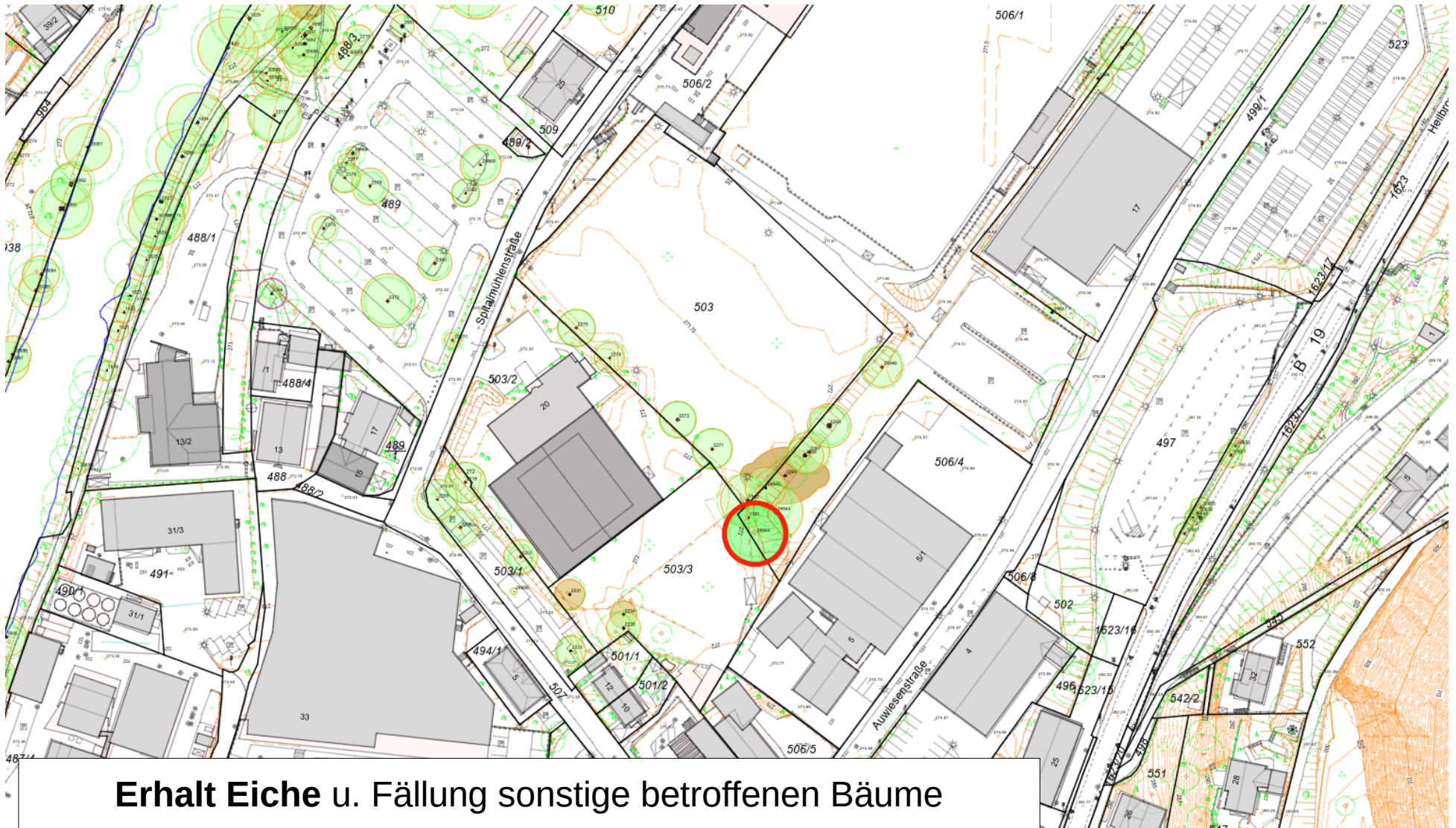



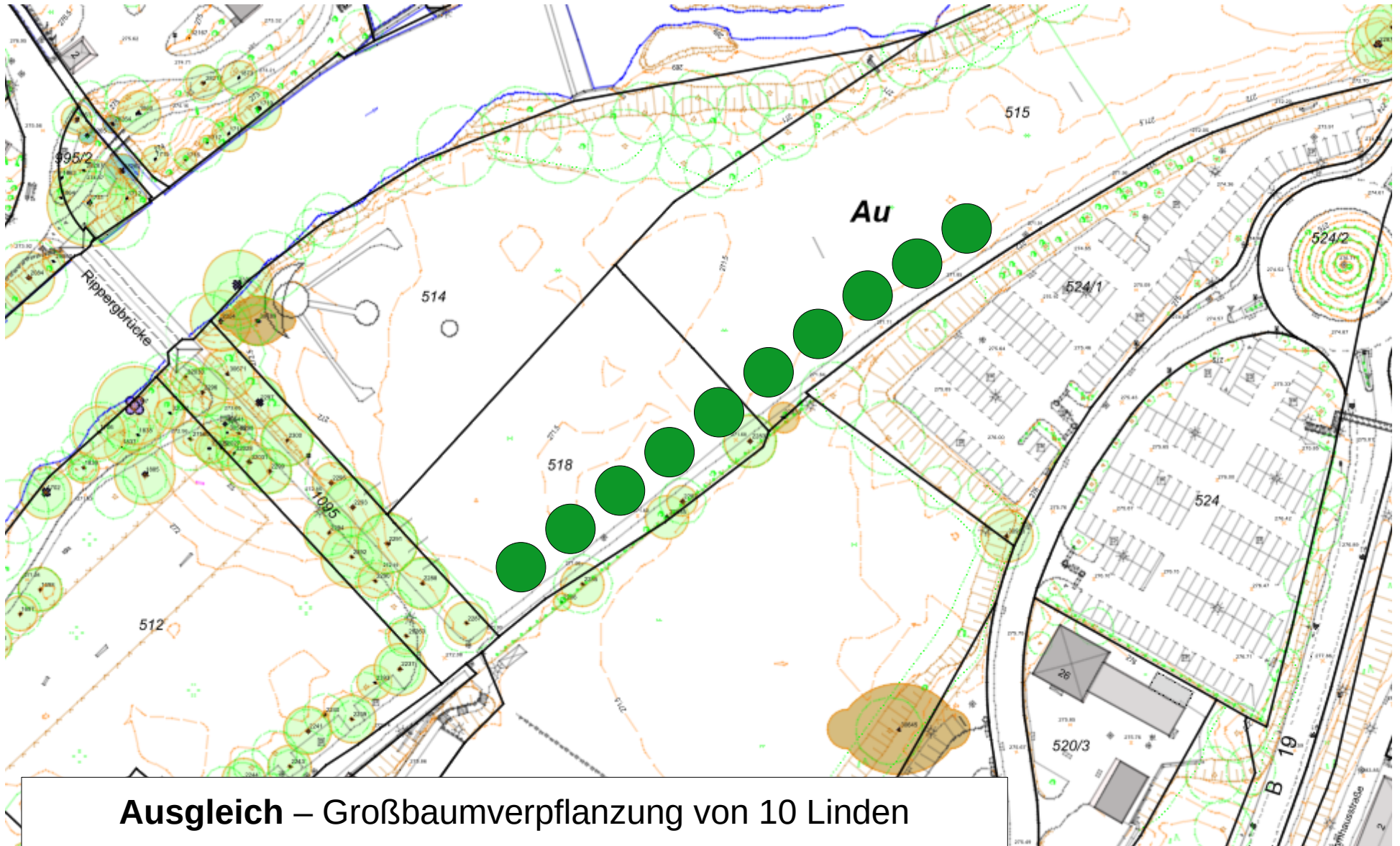

**Ausgleich** – Großbaumverpflanzung von 10 Linden







