

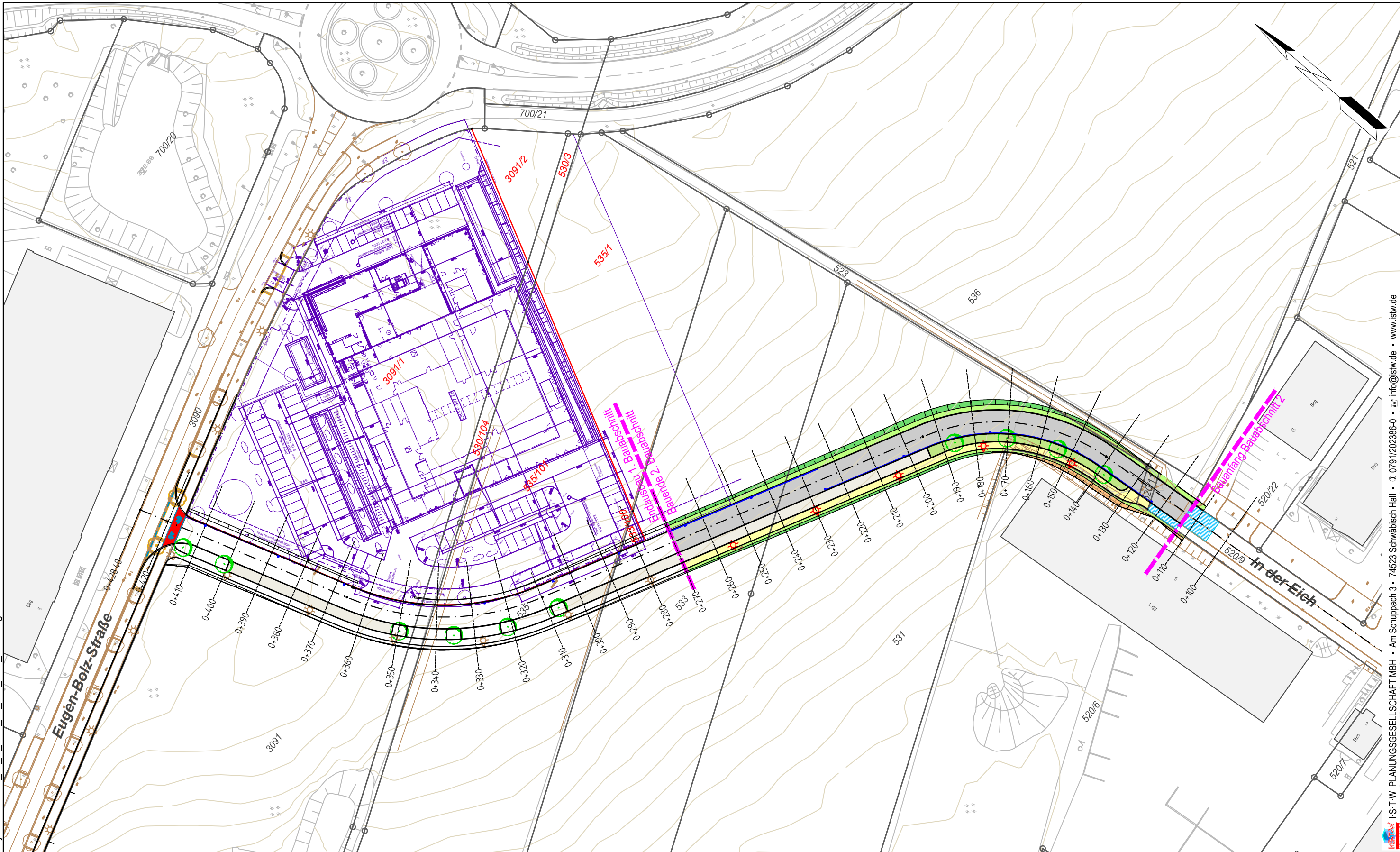

B:\Projekte\05910691032\04\_CAD\04\_Layout\0591032\_03\_A\_STR\_01\_200\_ÜLP\_BA2.dwg



Stadt Schwäbisch Hall  
 Fachbereich Planen und Bauen  
 Gymnasiumstraße 4  
 74523 Schwäbisch Hall



0 10 20 30 40m  
 Maßstab 1:1000

|             |         |     |        |
|-------------|---------|-----|--------|
| Projekt-Nr. | lfd_Nr. | LPH | Gewerk |
| 0591032     | 03      | A   | STR    |

|  |         |       |
|--|---------|-------|
| Bauvorhaben  |         |       |
| Neubau Erschließungsstraße<br>"In der Eich", Solpark |         |       |
| Planinhalt   |         |       |
| Übersichtslageplan Bauabschnitt 2                    |         |       |
| Schwäbisch Hall, 14. Juni 2023                       |         |       |
| Beilagen-Nr.   | Planart | Index |
| 01_200   | ÜLP     | -     |