stadt
schwäbisch**hall**

Planung Alte JVA

Nutzung Erdgeschoss

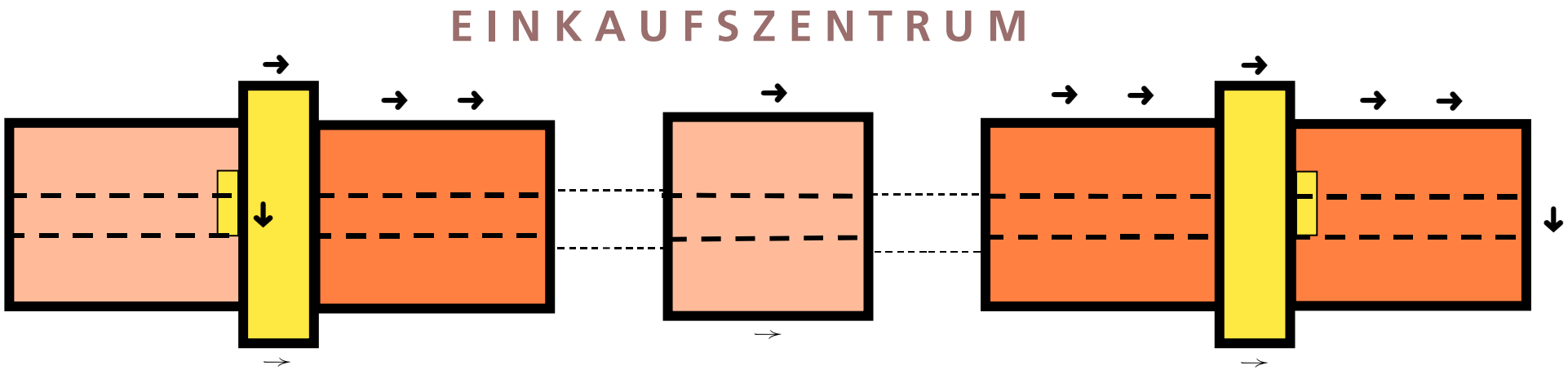

Gastronomie

Gewerbe (Ladennutzung)

Zugang, Treppe, Aufzug

0 10 20 30 m

N

stadt
schwäbisch**hall**

Planung Alte JVA

Nutzung 1. Obergeschoss

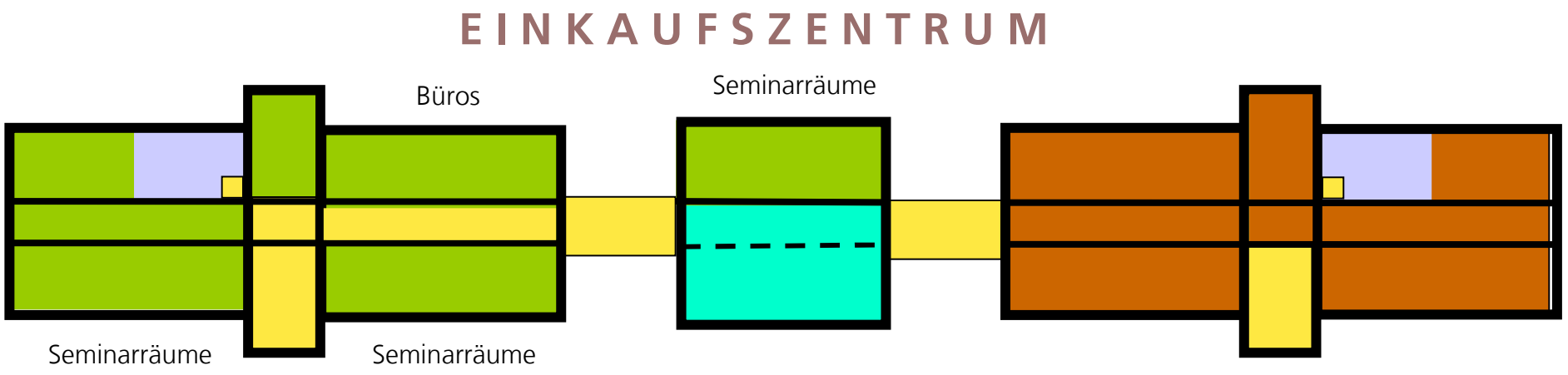

Volkshochschule
Musikschule
Infozentrum Bildungshaus
Büronutzung (vermietet)
Treppe, Aufzug, Verbindungsgang

0 10 20 30 m

N

stadt
schwäbisch**hall**

Planung Alte JVA

Nutzung 2. Obergeschoss

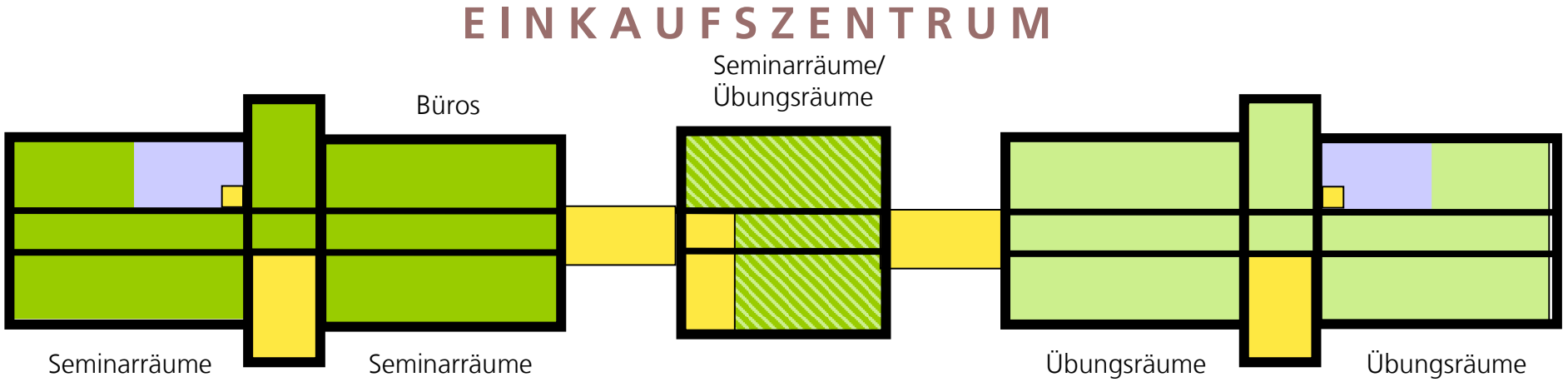

Volkshochschule
Musikschule
Sanitärblock
Mischnutzung VHS-Musikschule
Treppe, Aufzug, Verbindungsgang

0 10 20 30 m

N

Planung Alte JVA

Nutzung Dachgeschoss

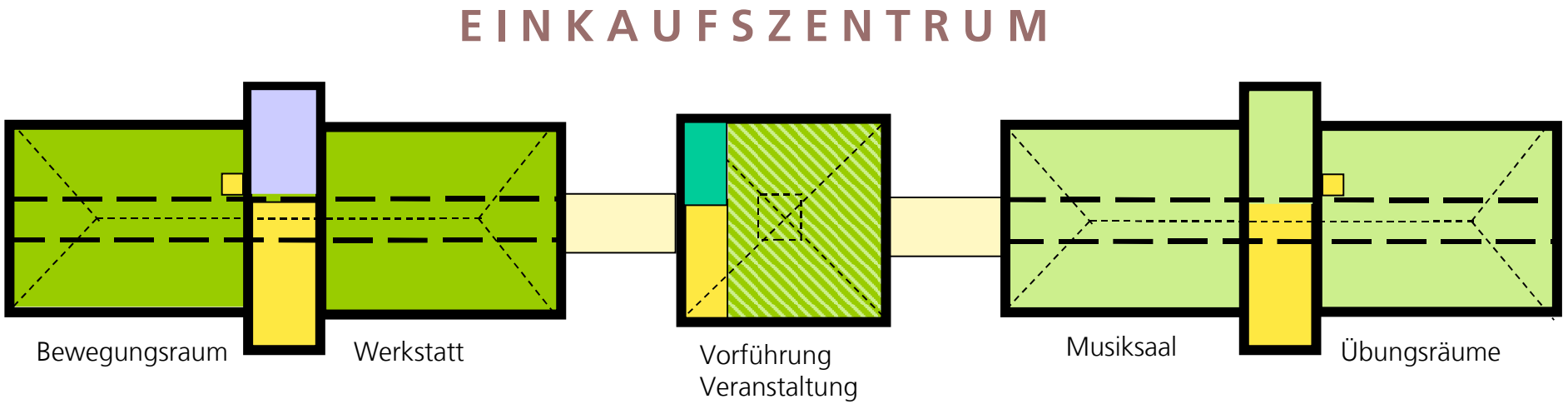

Volkshochschule
Musikschule
Sanitärblock
Mischnutzung VHS-Musikschule
Treppe, Aufzug, Verbindungsgang

0 10 20 30 m

N

stadt
schwäbisch**hall**

Planung Alte JVA

Nutzung der Ebenen

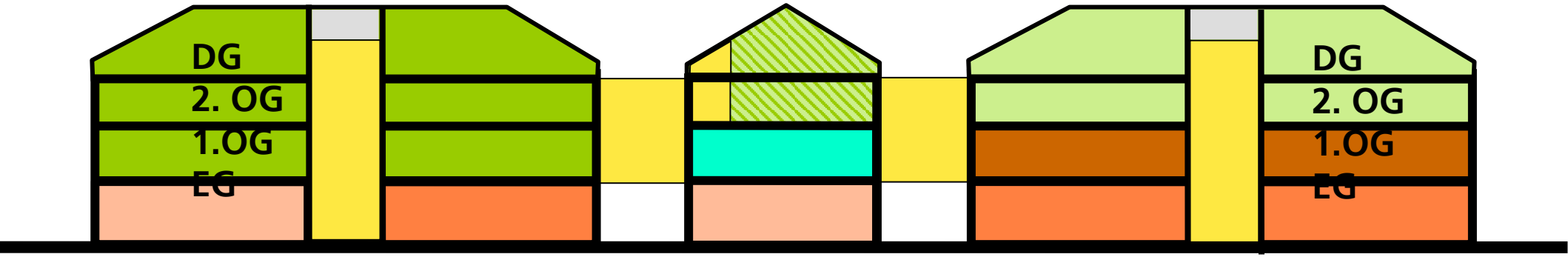

Volkshochschule
Musikschule
Infozentrum
Mischnutzung
} Bildungshaus

Treppe, Aufzug, Verbindungsgang
Gastronomie
Gewerbe/Läden
Büroflächen vermietet

0 10 20 30 m

Fenster Zustand heute

Beispiel: hohe Fenster auf der Rückseite mit Maschendraht (Foto HT)

Fenster

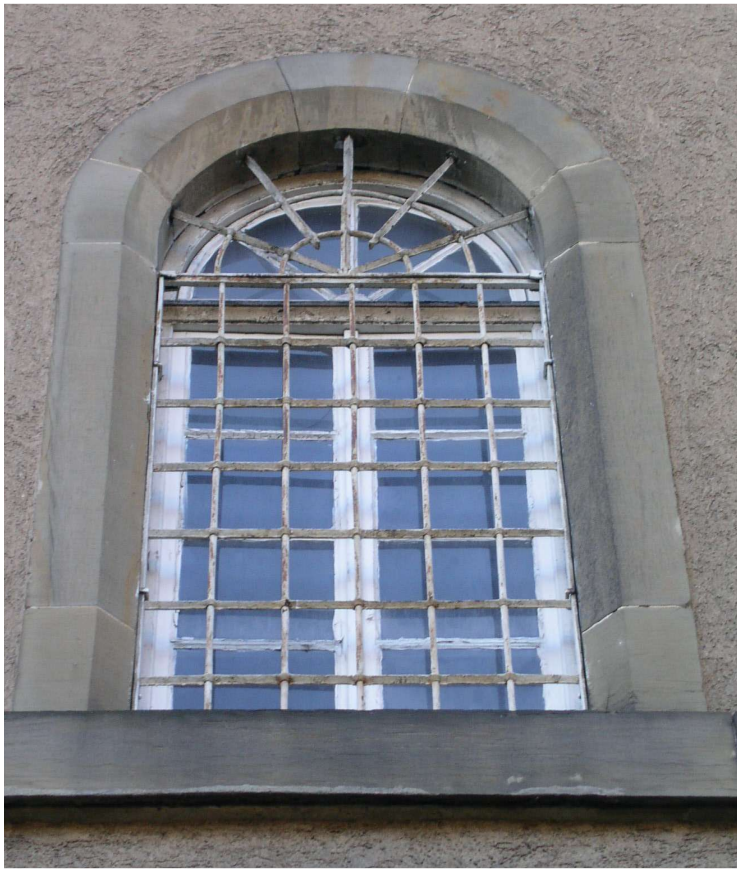

Heute: mit Maschendraht

Planung: nur Stäbe

Kocherseite: Brüstungshöhe normal, Ostseite zusätzliche Fenster