

REGELGESCHOSS M 1:200

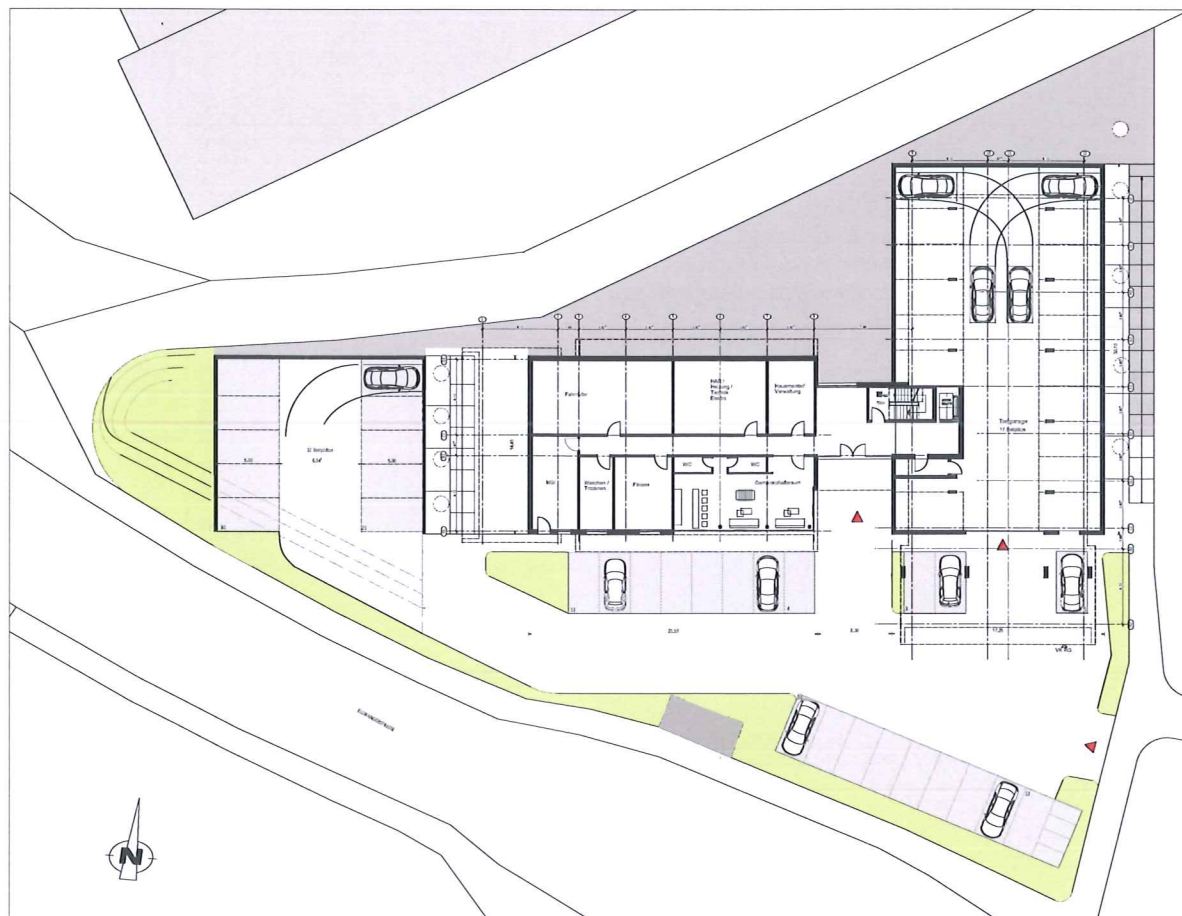

ERDGESCHOSS M 1:200

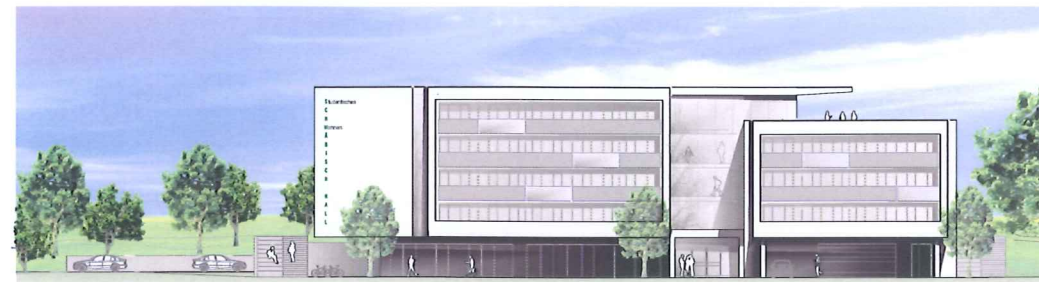

ANSICHT SÜD M 1:200

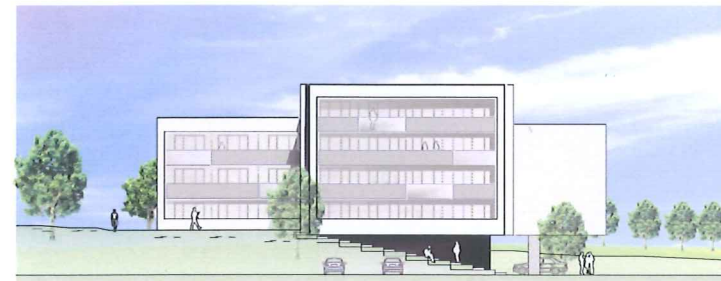

ANSICHT WEST M 1:200

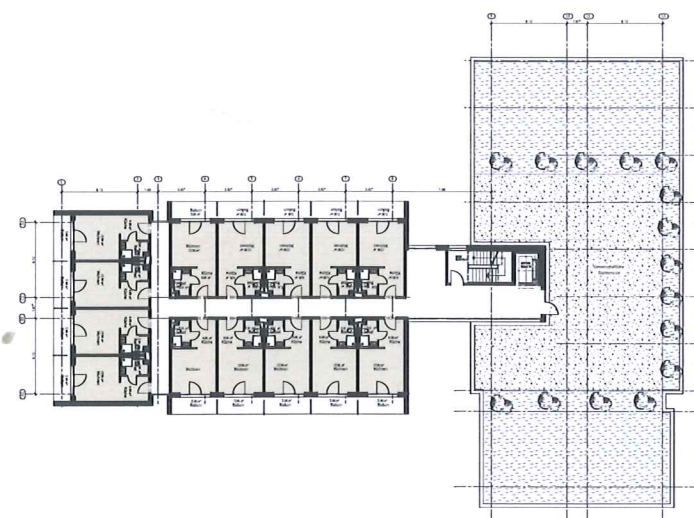

DACHGESCHOSS M 1:200

Anlage 3
BPlan Nr. 0143-01/04 Herrenacker
2.Änderung Studentenwohnheim
Bebauungskonzept (29.04.2016)

	BGF	GH	BSt	ZIMMER
DG	476,00	3,00	1.428	14 Zf
3 OG	970,00	2,71	2.629	30 Zf
2 OG	970,00	2,71	2.629	30 Zf
1 OG	970,00	2,76	2.677	30 Zf
EG	948,00	3,50	3.318	-
Σ	4.334,00 m²		1.12.681 m³	1.104 Zf

KFZ-STELLPLÄTZE 104 Zf / 1 à 7 / ERF. 15 vorh. 47
 FAHRRADSTELLPLÄTZE 104 Zf / 1 à 2 / ERF. 52 vorh. 75

BERECHNUNG

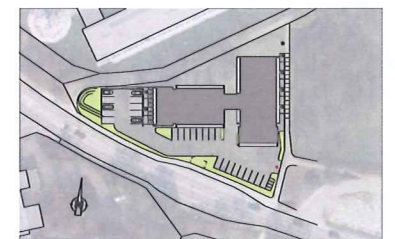

LAGEPLAN MAßSTAB 1:1000

BEBAUUNGSVORSCHLAG

Objekt	NEUBAU EINES STUDENTENWOHNHEIMES 745.33 SCHWÄBISCH HALL FLURSTÜCK: 745/4	MAßSTAB	1: 200
Autor	NEMIS Prof. Dr. Christian Buer Heckenweg 39 71229 Leonberg	GEFERTIGT:	29.04.2016
Architekt	Dipl.-Ing. H.-T. Müller Freie Architekten GbR Bymannstrasse 10 74613 Ohringen	TEL:	07941 30 25
		FAX:	07941 37 38 4
Planname	VARIANTE 7	PLAN:	01
	1/1b - 841 / 1450 (1.22m²)		Altplan 2016

VORABZUG