

Vereinbarte Verwaltungsgemeinschaft Schwäbisch Hall

**Schwäbisch Hall
Rosengarten
Michelfeld
Michelbach an der Bilz**

Flächennutzungsplan 7 D Fortschreibung 4. Teiländerung, Teilbereich 2 zum Bebauungsplan Nr. 0913-06 Freiflächen-PV Brühl-Südost auf Gemarkung Schwäbisch Hall - Bibersfeld

Entwurfsdatum: 25.08.2022
Rechtsgrundlage:
Baugesetzbuch (BauGB) i.d.F. der Bekanntmachung vom 03.11.2017 (BGBl. I S. 3634) letzte Änderung v. 20.07.2022 (BGBl. I S. 1353)
Baunutzungsverordnung (BauNVO) i.d.F. der Bekanntmachung vom 21.11.2017 (BGBl. I S. 3786) letzte Änderung vom 14.06.2021 (BGBl. I S. 1802)

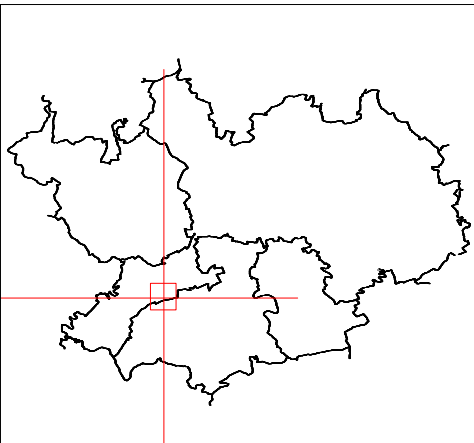

Lage in der VVG

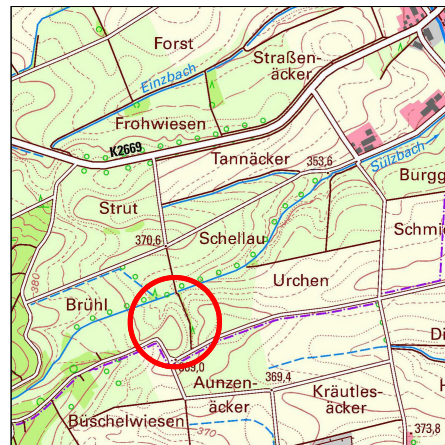

Topographische Karte 1:20.000

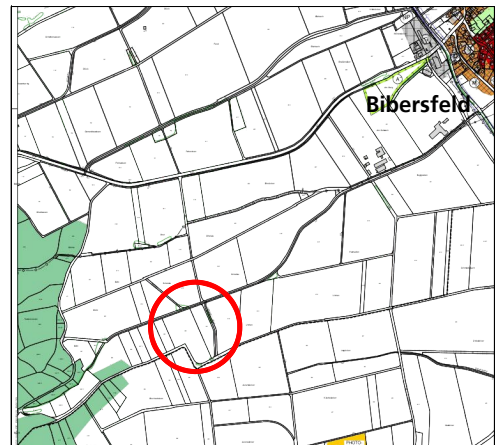

Bish. Fassung FNP 7D 1:20.000



geänderte Fassung FNP 7D und sektorale Teilfortschreibung 1:5000

Legende:

Bestand	Planung	
		Sonderbaufläche FREIFLÄCHENPHOTOVOLTAIK
		Abgrenzung der Verfahrensgebiets
		Forstwirtschaft
		Biotop

Wirksamkeit erst durch öffentliche Bekanntmachung