

Vereinbarte Verwaltungsgemeinschaft Schwäbisch Hall

**Schwäbisch Hall
Rosengarten
Michelfeld
Michelbach an der Bilz**

Flächennutzungsplan 7 D Fortschreibung 5. Teiländerung, Teilbereich 2 zum Bebauungsplan Nr. 2011-05 Freifläche PV Sandbauernfeld-Südost auf Gemarkung Schwäbisch Hall - Tüngental

Entwurfsdatum: 05.06.2023
Rechtsgrundlage:
Baugesetzbuch (BauGB) i.d.F. der Bekanntmachung vom 03.11.2017 (BGBl. I S. 3634)
letzte Änderung v. 04.01.2023 (BGBl. 2023 I Nr. 6)
Baunutzungsverordnung (BauNVO) i.d.F. der Bekanntmachung vom 21.11.2017 (BGBl. I S. 3786) letzte Änderung vom 14.06.2021 (BGBl. I S. 1802)

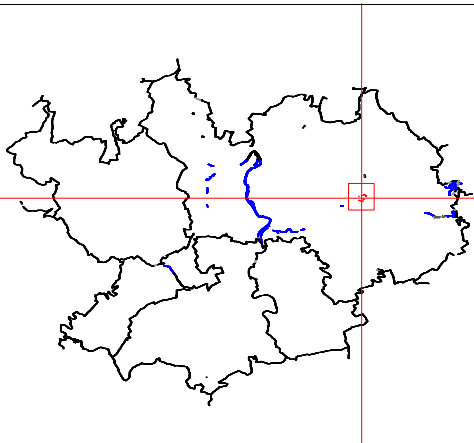

Lage in der VVG

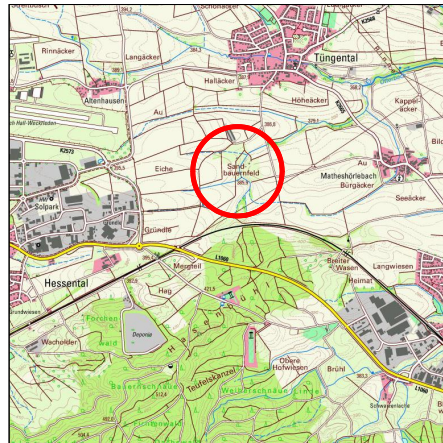

Topographische Karte 1:20.000

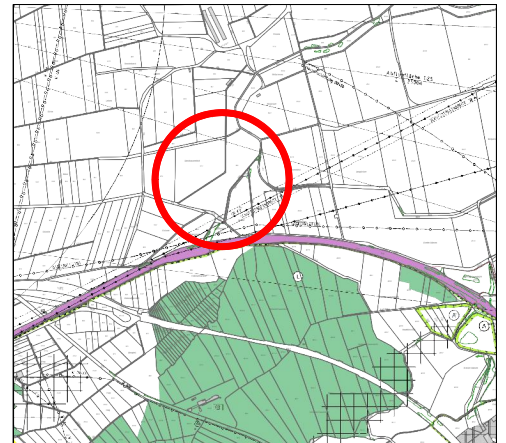

Bish. Fassung FNP 7D 1:20.000

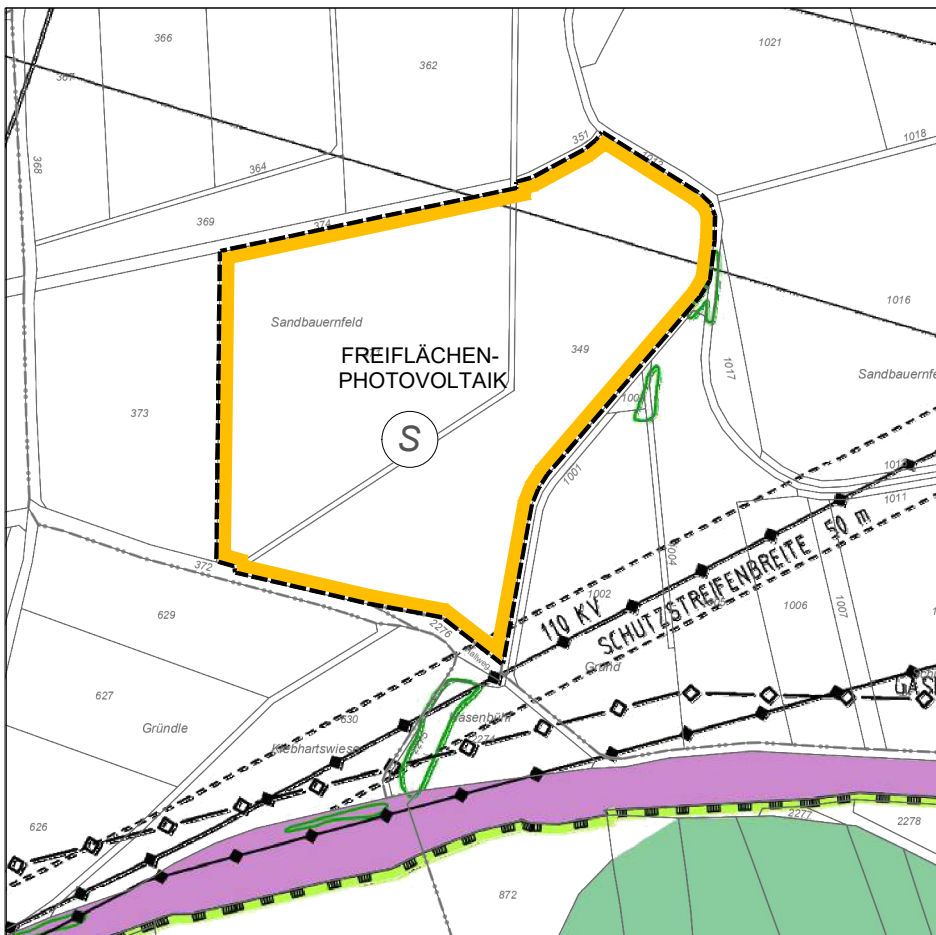

geänderte Fassung FNP 7D und sektorale Teilfortschreibung 1:5000

Legende:

Bestand	Planung	
		Sonderbaufläche FREIFLÄCHENPHOTOVOLTAIK
		Abgrenzung der Verfahrensgebiets
		Biotop
		Bahnanlagen
		Waldfläche
		Landschaftsschutzgebiet
		EL Freileitung
		Wasserversorgung Hauptleitung

Wirksamkeit erst durch öffentliche Bekanntmachung