

4.OG
M 1:100

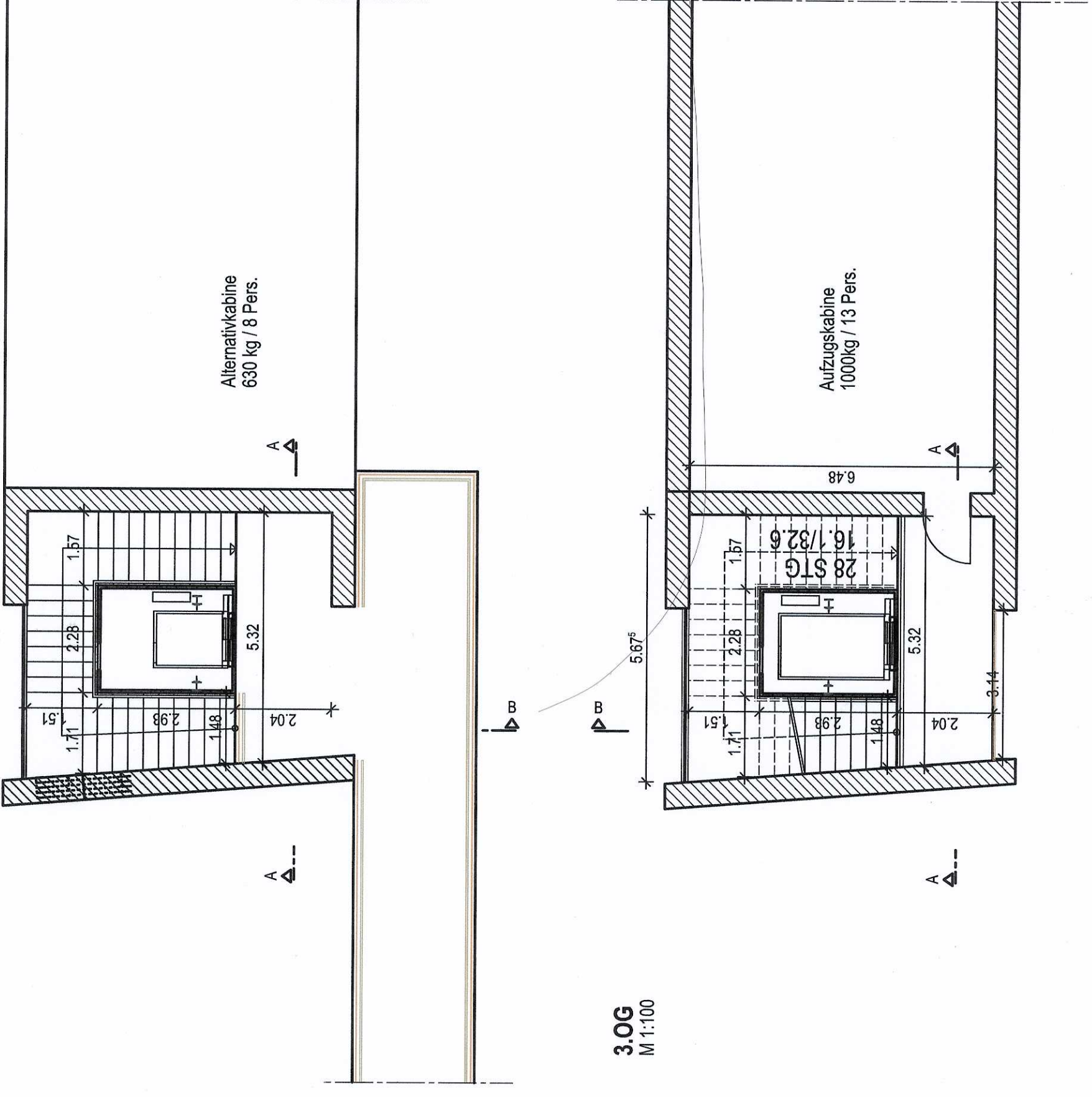

3.OG
M 1:100

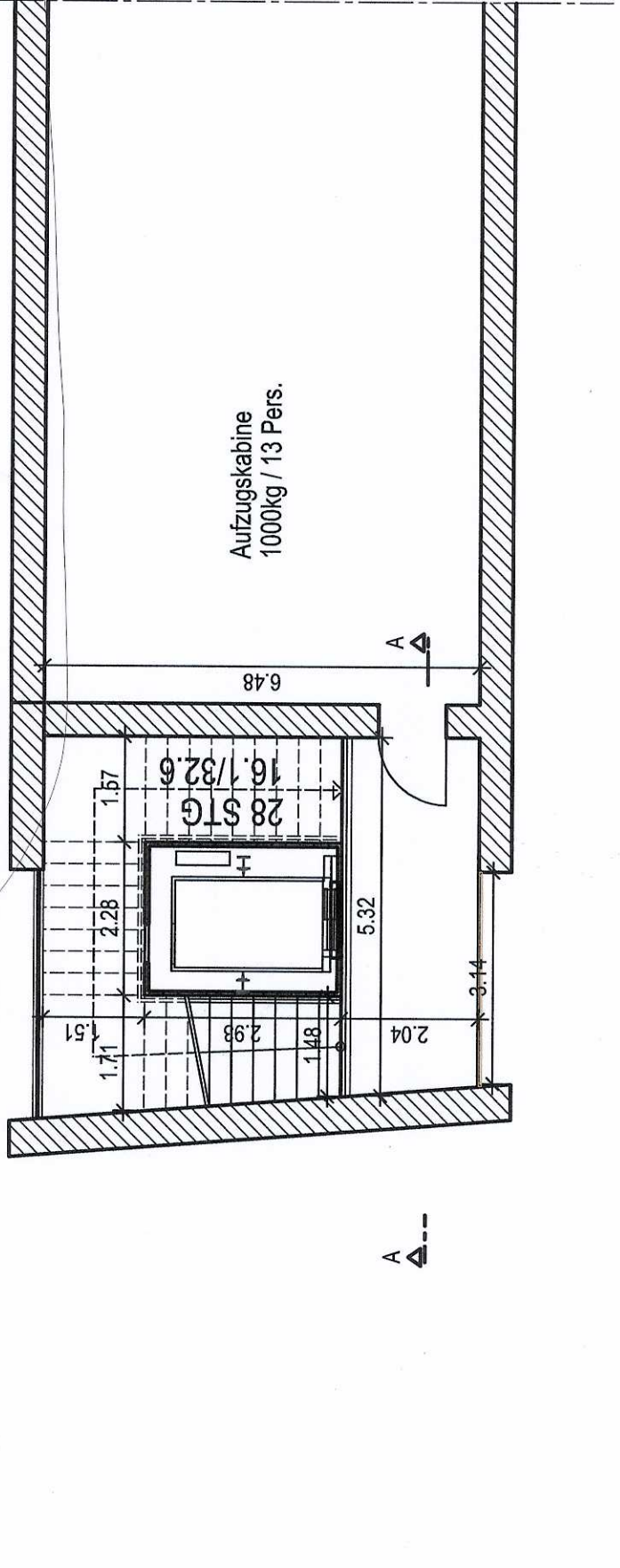

2.OG
M 1:100

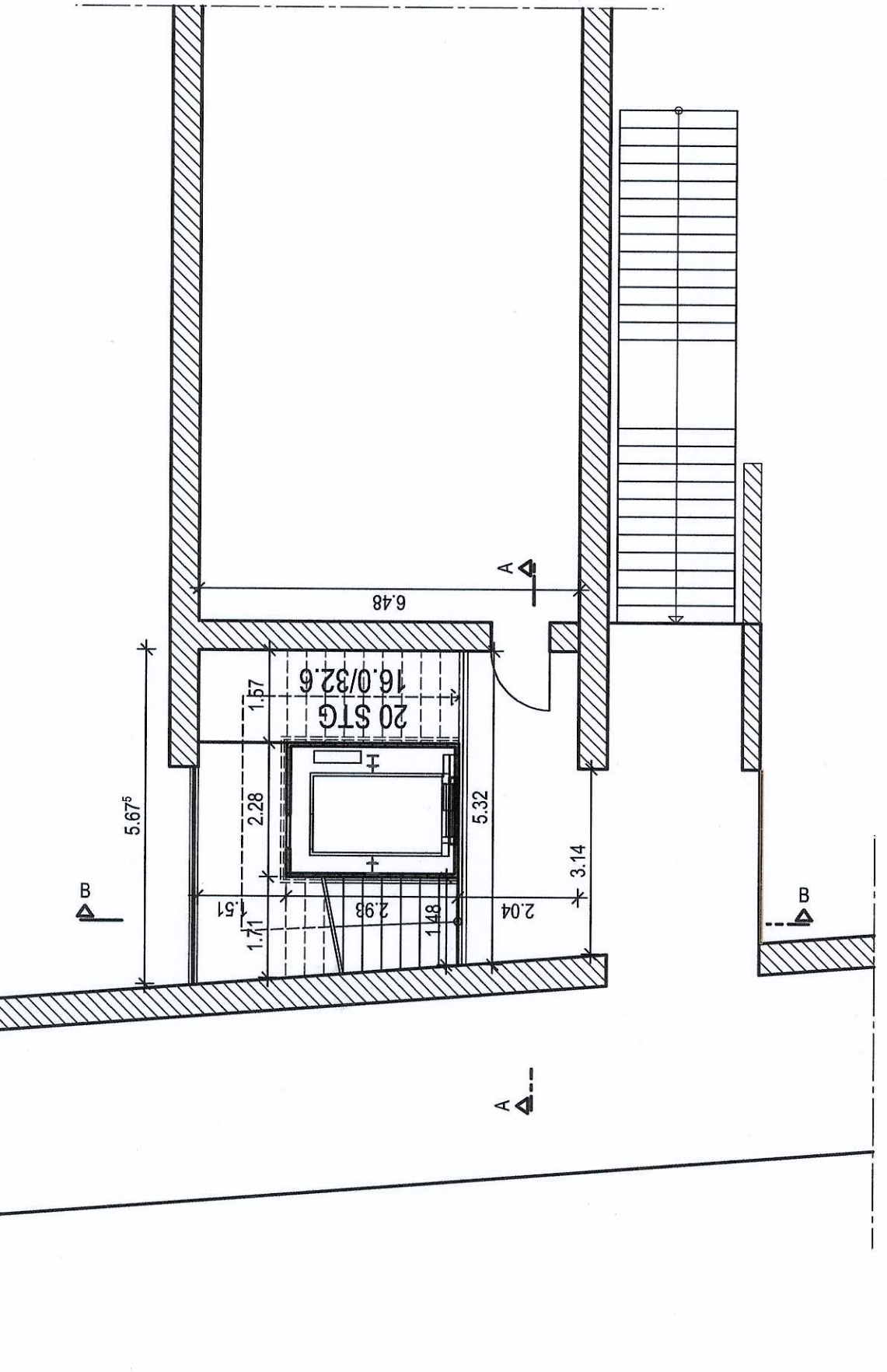

1.OG
M 1:100

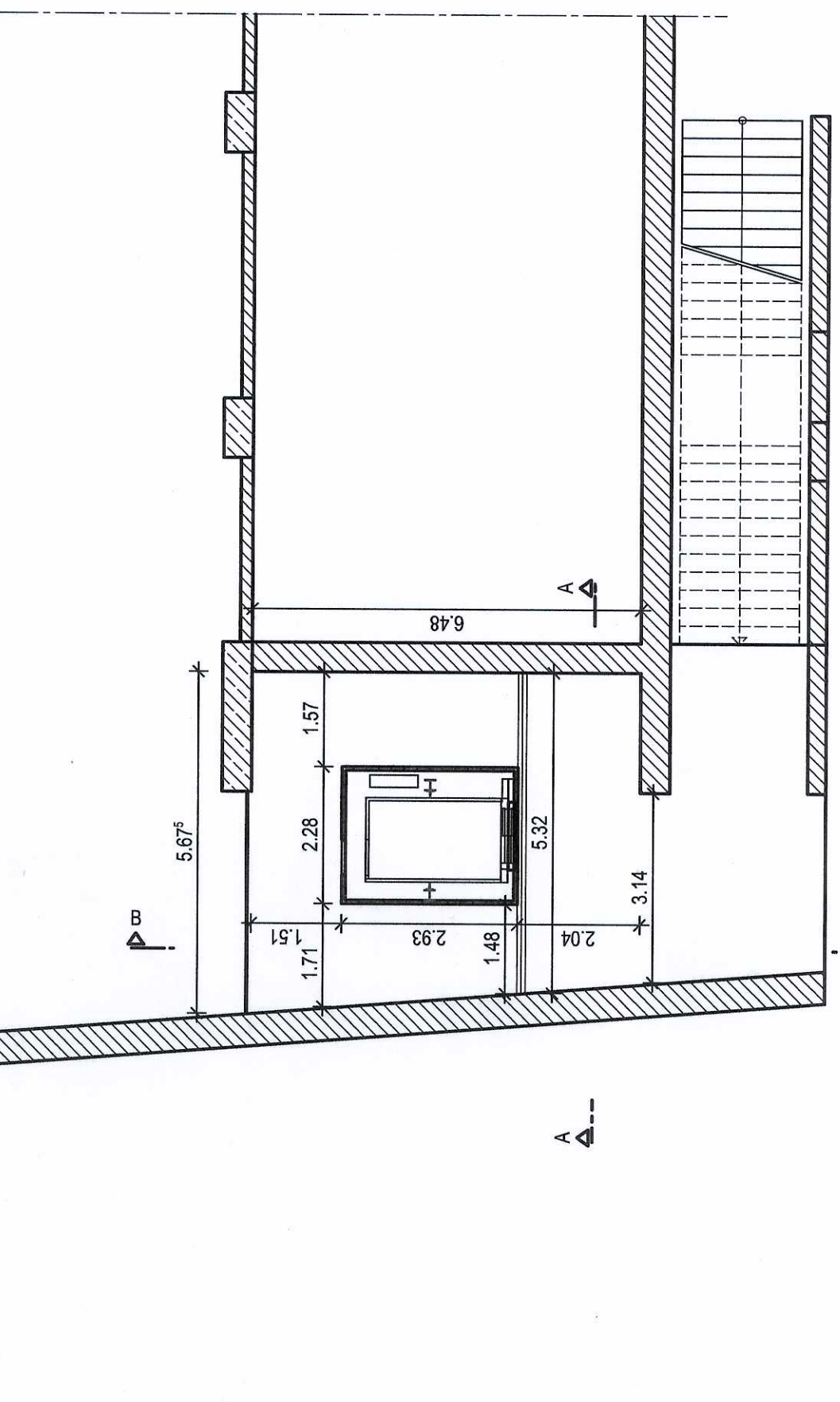

EG
M 1:100

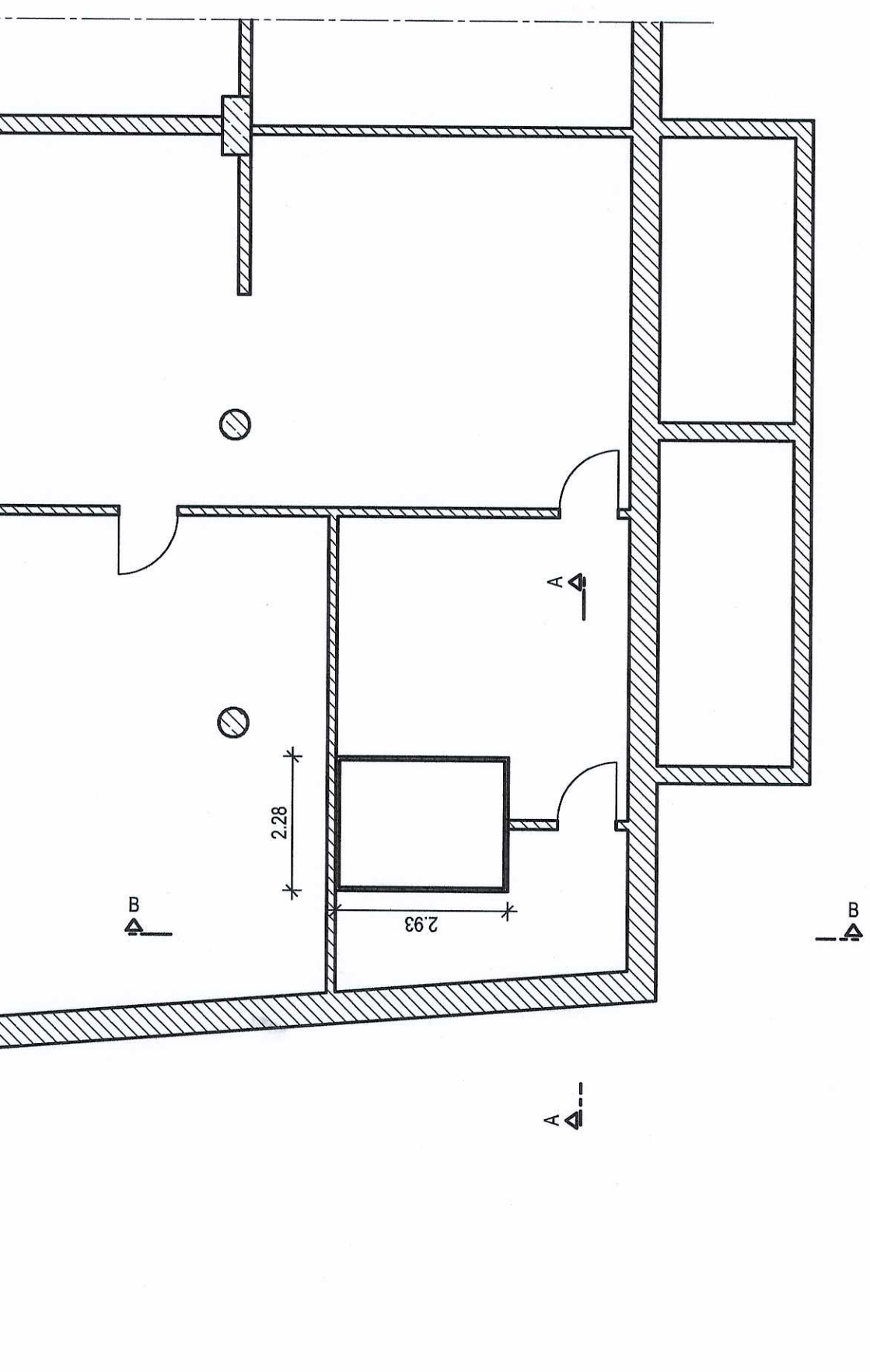

Schnitt A - A
M 1:50

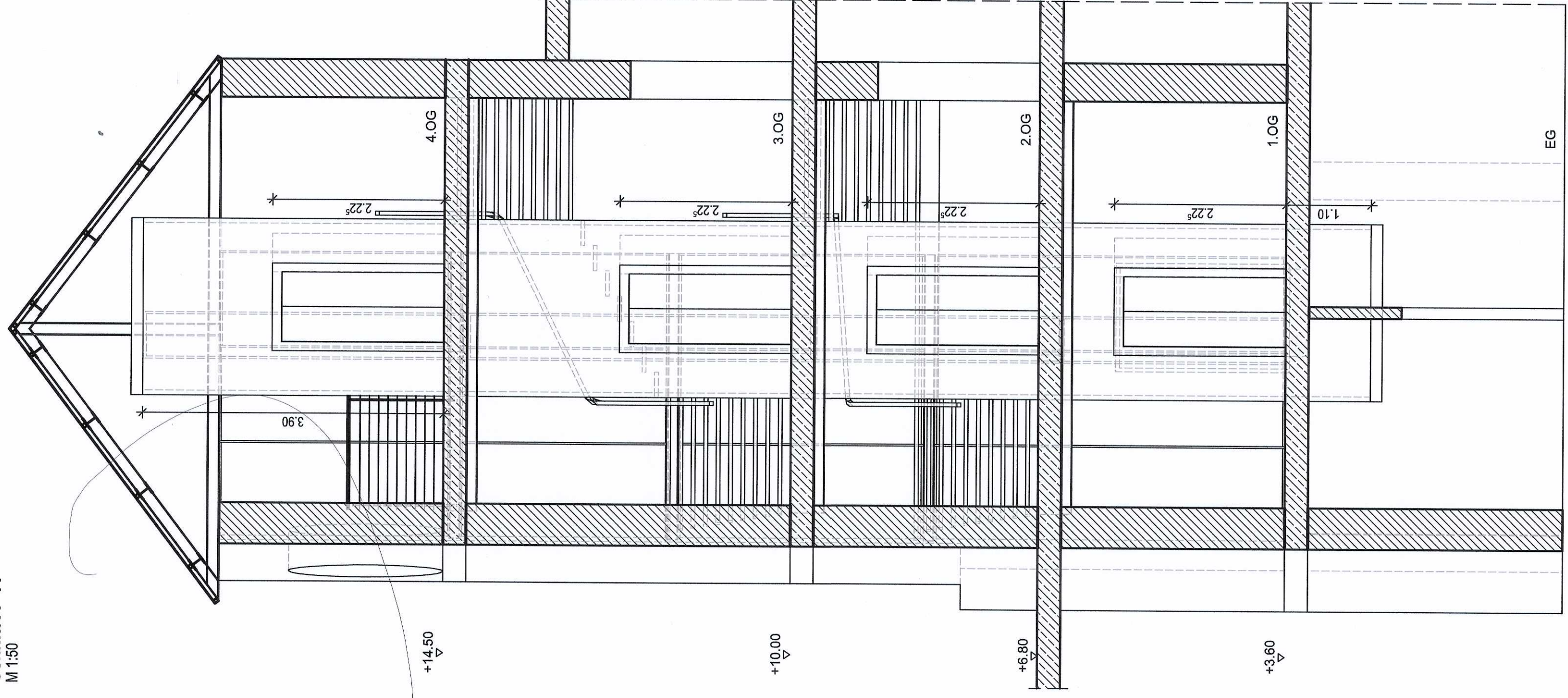

Schnitt B - B
M 1:50

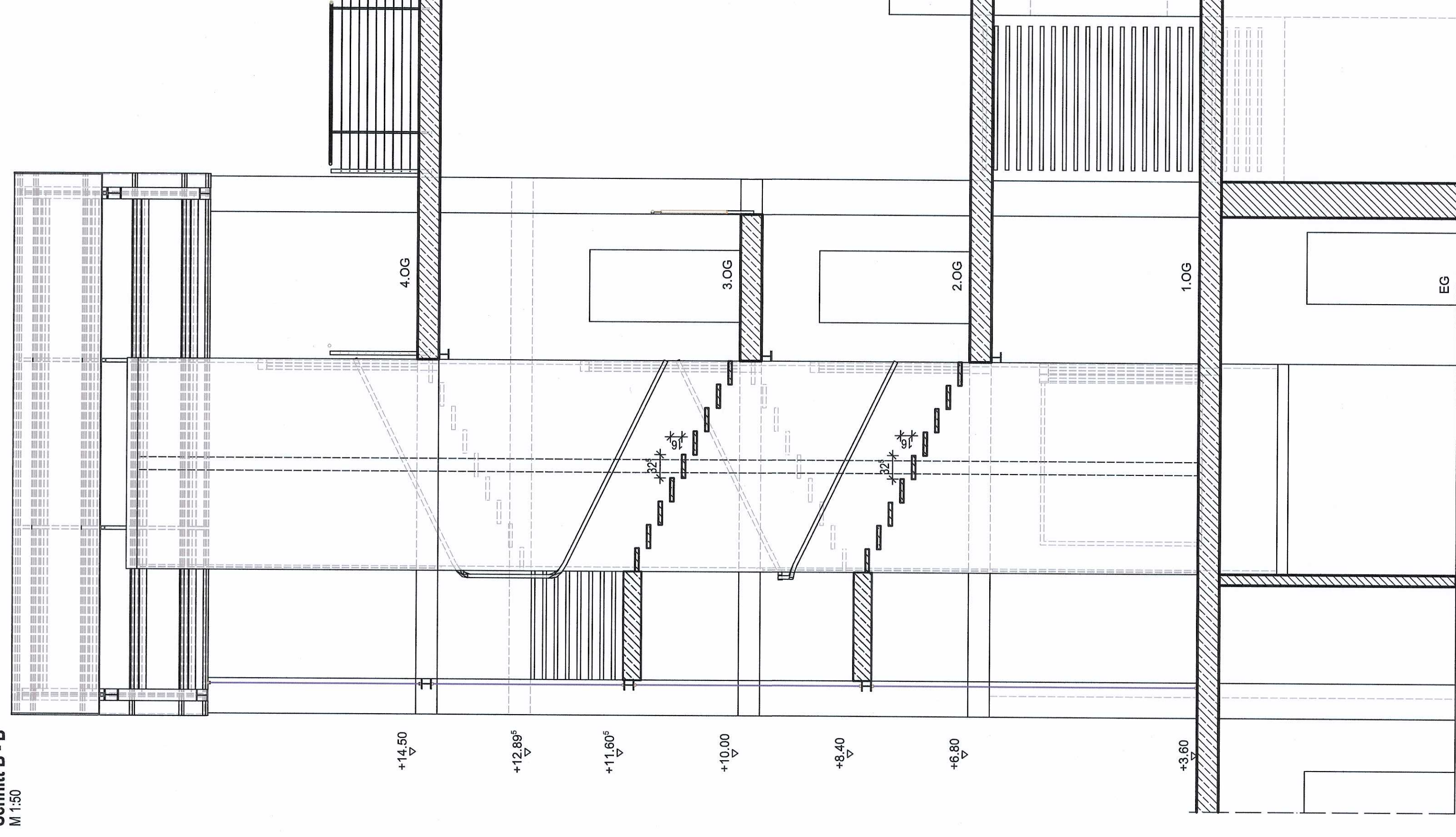

Visualisierung - Ansicht Ost



Visualisierung - Ansicht West



Planotyp	Projekt			
	Agentur für Arbeit Schwäbisch Hall			
Ausführendes Unternehmen	Bundesagentur für Arbeit wiesent.dach			
	BA - Gebäude- Bau-, Immobilienmanagement GmbH Lise - Armon - Straße 9 96471 Nürnberg			
Projekt-Nr.	Merkmal-Nr.	Merkmal	Fläche	Jahr
Merkmal-Nr.		Merkmal		
Sanierung Treppenhäuser		Sanierung Treppenhäuser		
Datum		Datum		
24.04.2019		20.04.2019		
Architekt		Architekt		
Sass		Sass		
SASS ARCHITEKTEN UND INGENIEURE STUTTGART · FREIBURG Dipl.-Ing. W. Stimpfle, Konstanzerstr. 8 · 70468 Stuttgart · Weilmünster architekten@s-ass.de		SASS ARCHITEKTEN UND INGENIEURE STUTTGART · FREIBURG Dipl.-Ing. W. Stimpfle, Konstanzerstr. 8 · 70468 Stuttgart · Weilmünster architekten@s-ass.de		
HB - 841.1188 (1.00m²)		Altkern 2019		