

Anlage 1 zum Nachtrag 2 zur öffentlich-rechtlichen Vereinbarung zwischen der Stadt Schwäbisch Hall und der Gemeinde Michelbach an der Bilz über den Anschluss des Industriegebiets Taubenhalde-Stauchwasen in Gschlachtenbretzingen

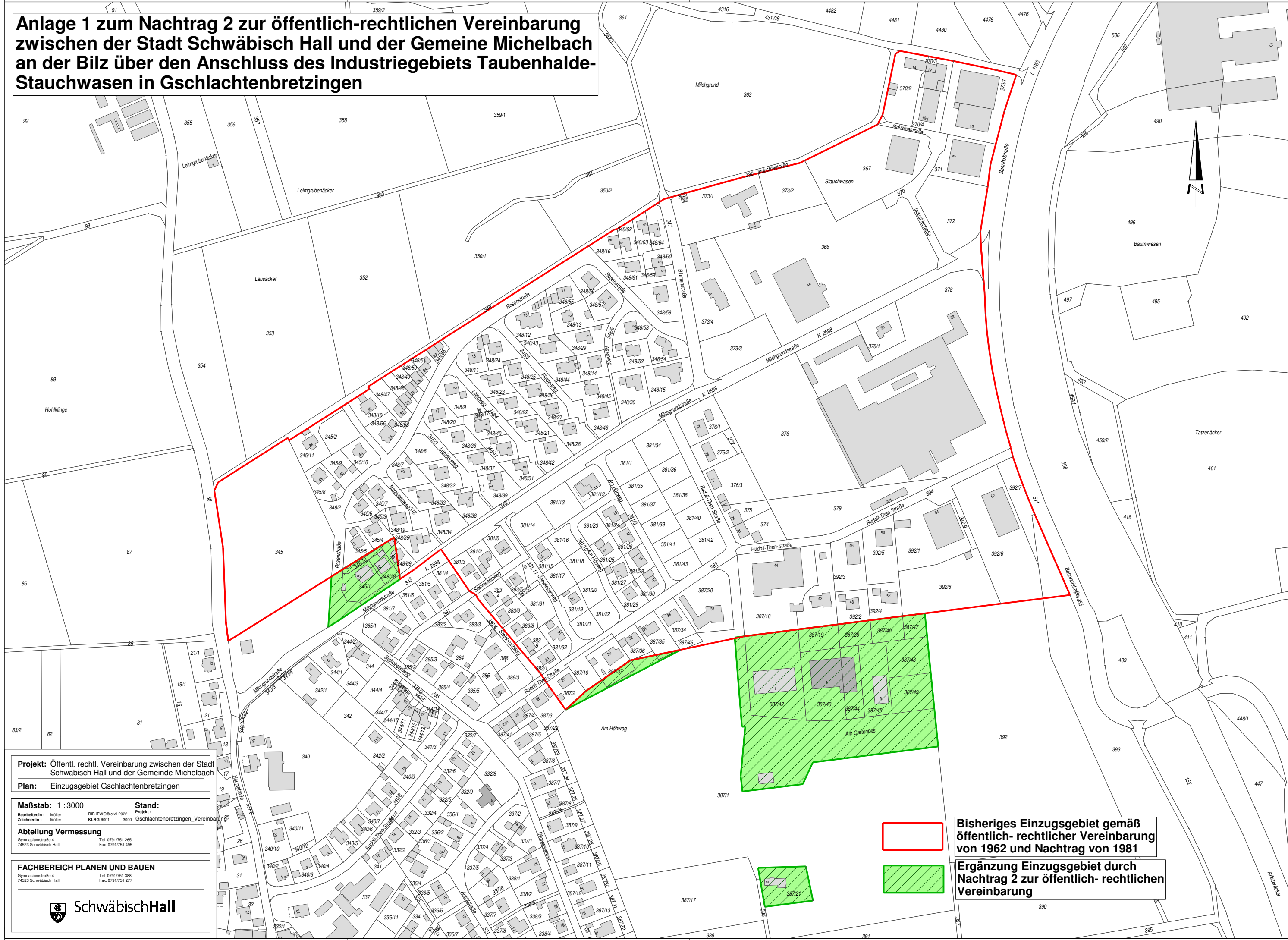

Projekt: Öffentl. rechtl. Vereinbarung zwischen der Stadt Schwäbisch Hall und der Gemeinde Michelbach
Plan: Einzugsgebiet Gschlachtenbretzingen

Maßstab: 1 : 3000
Stand: Projekt
 Bearbeiterin: Müller
 Zeichnerin: Müller
 KLRG 9001 3000 Gschlachtenbretzingen_Vereinbarung
Abteilung Vermessung
 Gymnasialstraße 4
 74523 Schwäbisch Hall
 Tel. 0791/751 265
 Fax. 0791/751 495

FACHBEREICH PLANEN UND BAUEN
 Gymnasialstraße 4
 74523 Schwäbisch Hall
 Tel. 0791/751 388
 Fax. 0791/751 277

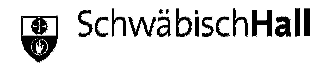

Bisheriges Einzugsgebiet gemäß öffentlich-rechtlicher Vereinbarung von 1962 und Nachtrag von 1981

Ergänzung Einzugsgebiet durch Nachtrag 2 zur öffentlich-rechtlichen Vereinbarung