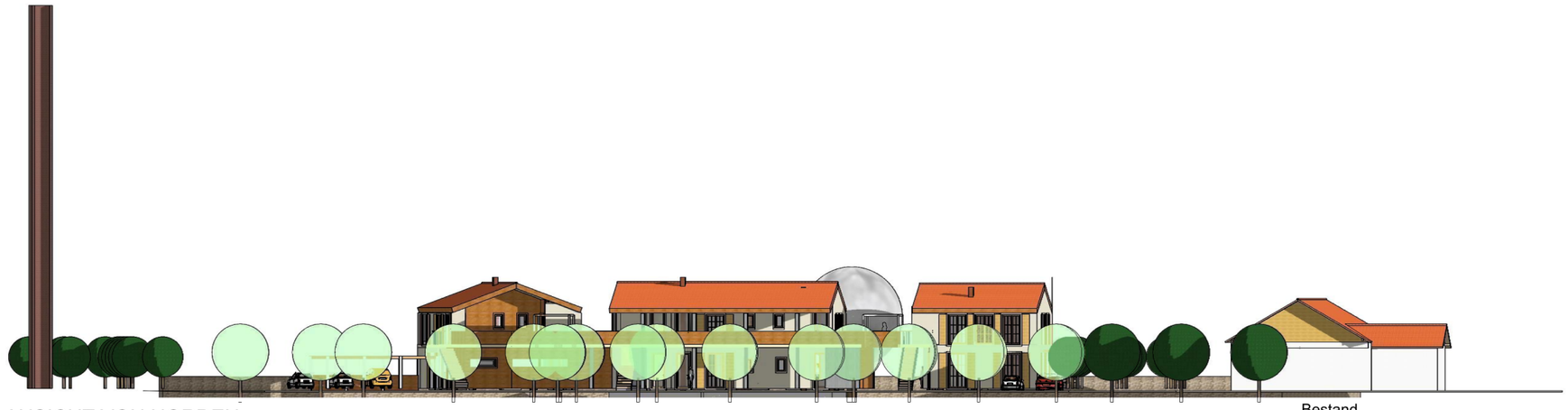

ANSICHT VON NORDEN

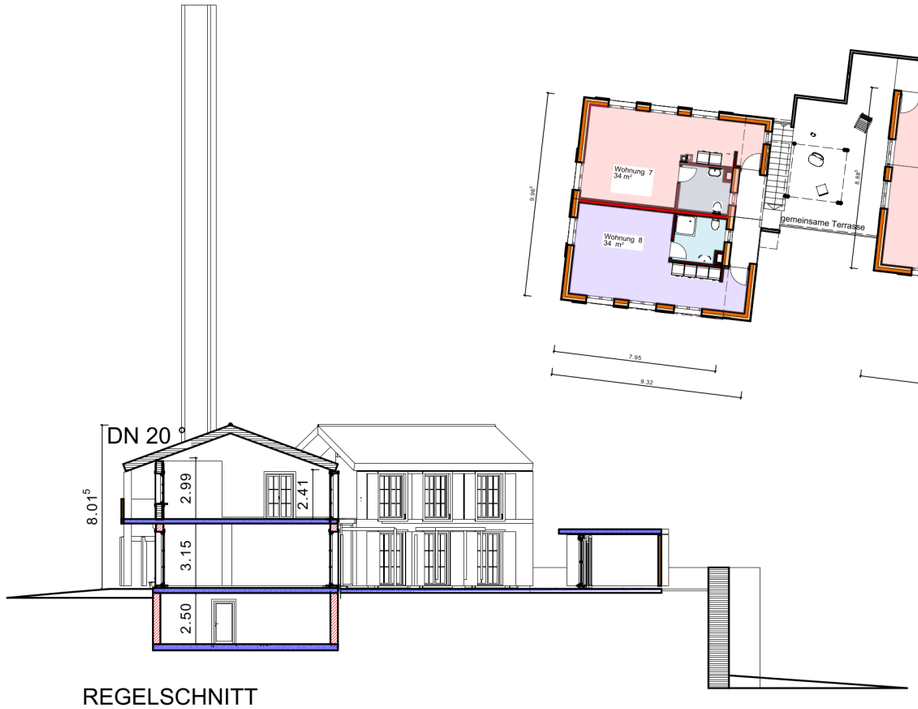

REGELSCHNITT

OBERGESCHOSS

Bauvorhaben: Neubau einer Wohnhausgruppe

Bauherrschaft: Elisabeth Lay , Ripperg 1
74523 Schwäbisch Hall

Harald und Heide Holste-Lilie
Steinbruckweg
74572 Raboldshausen

Bauort: Stadt Schwäbisch Hall
Ripperg/ Neumäuerstrasse
Teil von Flurstück Nr. 1000

für die Bauherrschaft

Architekt

Obergeschoss

Maßstab 1:100

Architektenbüro im Gerberturm - Dipl. Ing. (FH) Wolfgang Kuhn Freier Architekt dwb Weilertor 6 Schwäbisch Hall Tel. 0791 970160 www.kuhnarchitekten.com