GRUNDRISS 4. OBERGESCHOSS MASSSTAB 1:250

GRUNDRISS 1. OBERGESCHOSS MASSSTAB 1:250

ANSICHT SÜD MASSSTAB 1:250

ANSICHT NORD MASSSTAB 1:250

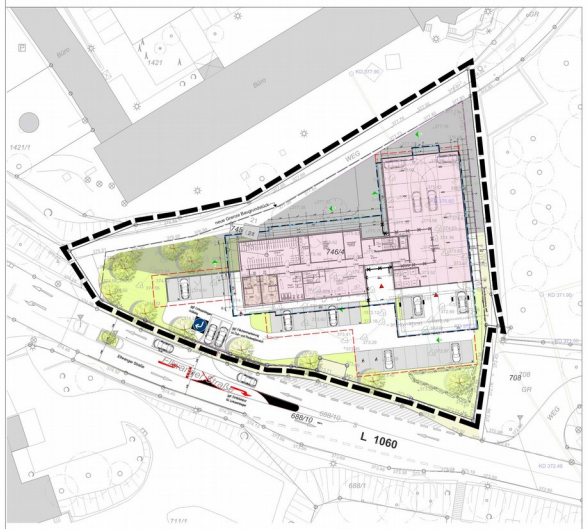

LAGEPLAN MIT GRUNDRISS ERDGESCHOSS MASSSTAB 1:500

SCHNITT A -A MASSSTAB 1:250

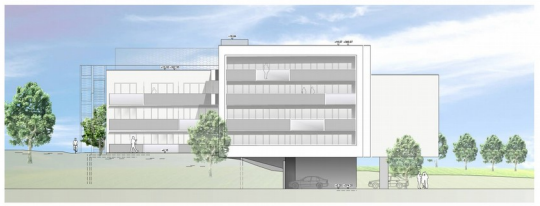

ANSICHT WEST MASSSTAB 1:250

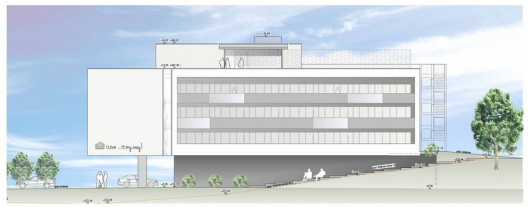

ANSICHT OST MASSSTAB 1:250

VORHABENSTRÄGER

i Live ...it my way

i Live Holding GmbH,
Ulmer Str. 68, 73431 Aalen

PLANUNG

AIP ARCHITEKTEN INGENIEURE + PARTNER

AI+P Planungs - GmbH,
Ulmer Str. 68, 73431 Aalen

STADT SCHWÄBISCH HALL

VORHABEN- UND ERSCHLIESSUNGSPLAN

ANLAGE 2 ZUM VORHABENBEZOGENEN BEBAUUNGSPLAN NR. 0143-01/04 "HERRENÄCKER, 2. ÄNDERUNG STUDENTENWOHNHEIM"

M 1:500 / M 1:250

AUFGESTELLT: MUTLANGEN DEN, 18.08.2016 - Wo / Vo

Bietrent

LK&P.

LEISTUNG
KOMPETENZ
PARTNERSCHAFT

LK&P. INGENIEURE GBR

GESELLSCHAFTER
FRANK BEKERT
ANDREAS GRUSS
STEFAN KAUNUS

UHLANDSTRASSE 39
73557 MUTLANGEN
TELEFON 07171 - 10447-0
TELEFAX 07171 - 10447-75
info@lkp-ingenieure.de
www.lkp-ingenieure.de

Proj.-Nr.: SH16059
Planung: 2016

LK&P. INGENIEURE GBR, 73557 MUTLANGEN

P:\Schwäbisch Hall\SH16059\CAD\BPL\Vorh_Erschl_Plan_2016a_SH16059.vwx