Vorentwurf Spielplatz Kühläcker

Vorabzug

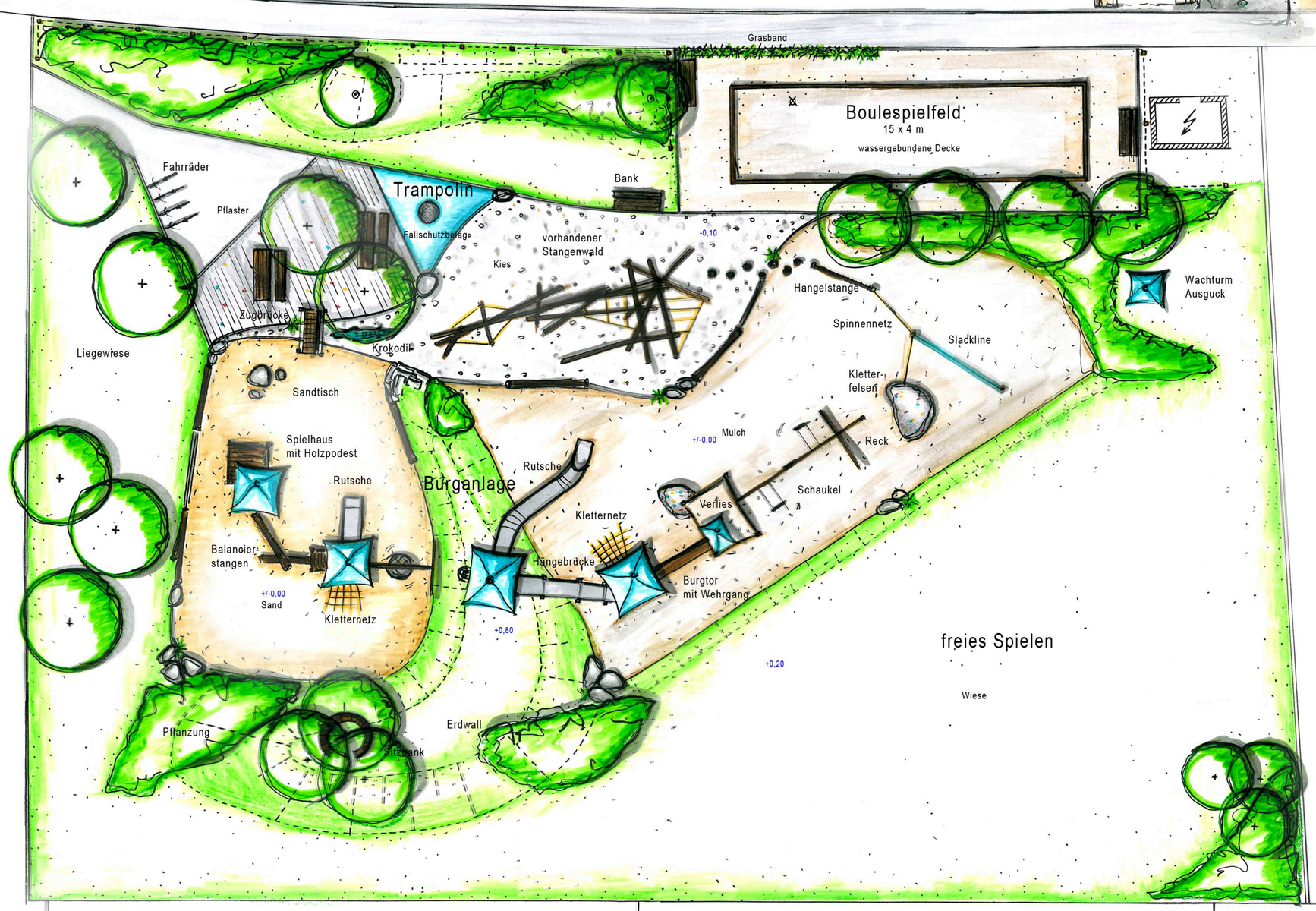

gundelfinger_traub landschaftsarchitekten | Vorentwurf-Vorabzug | M. 1:100 | LP2-X-XX-002 | Stand: 20.03.17