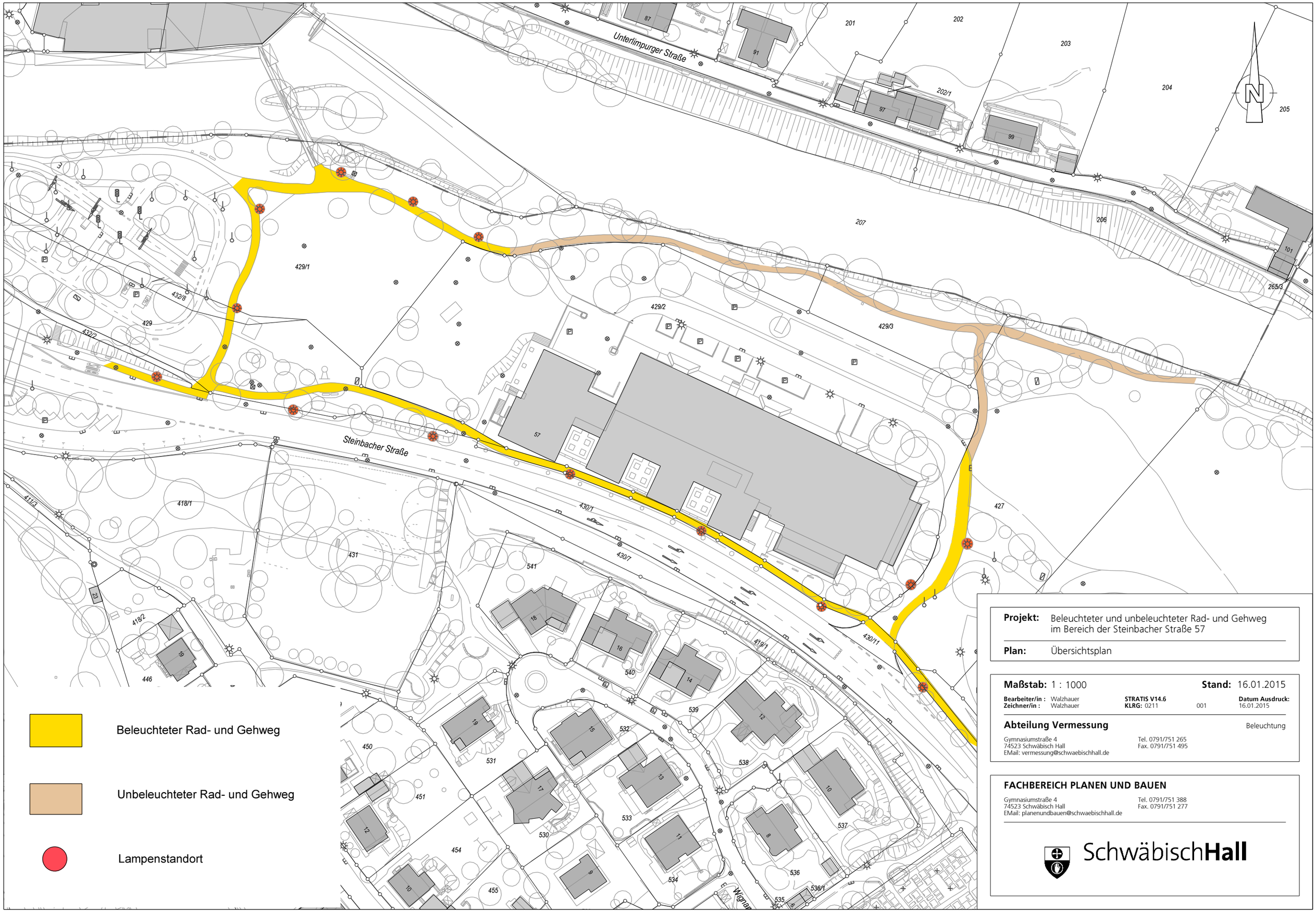

Projekt: Beleuchteter und unbeleuchteter Rad- und Gehweg im Bereich der Steinbacher Straße 57

Plan: Übersichtsplan

Maßstab: 1 : 1000 **Stand:** 16.01.2015

Bearbeiter/in : Walzhauer **STRATIS V14.6** **Datum Ausdruck:**
Zeichner/in : Walzhauer **KLRG:** 0211 001 16.01.2015

Abteilung Vermessung Beleuchtung

Gymnasiumstraße 4
74523 Schwäbisch Hall
EMail: vermessung@schwaebischhall.de
Tel. 0791/751 265
Fax. 0791/751 495

FACHBEREICH PLANEN UND BAUEN

Gymnasiumstraße 4
74523 Schwäbisch Hall
EMail: planenundbauen@schwaebischhall.de
Tel. 0791/751 388
Fax. 0791/751 277

SchwäbischHall